

## Cursos Paralelos de

- Anatomía, •Histología, •Embriología, •Biología Celular,
- Genética Humana, •Fisiología, •Bioquímica, •Patología,
- Inmunología, •Microbiología, •Farmacología

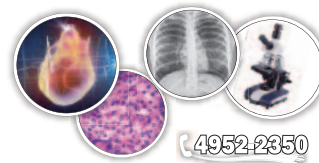

# CURSO PARALELO DE ANATOMÍA E HISTOLOGÍA

PARA CONOCER LA ACTIVIDAD DE LAS SEMANAS DEL 2 y 9 de JULIO,  
POR FAVOR **HACÉ CLIC SEGÚN TU CÁTEDRA** (si utilizás un teléfono celular en lugar de una pc  
deslizate hacia abajo hasta encontrar tu cronograma).



## 👉 ANATOMÍA CÁTEDRA 1

- SEMANA DEL 2/7
- SEMANA DEL 9/7

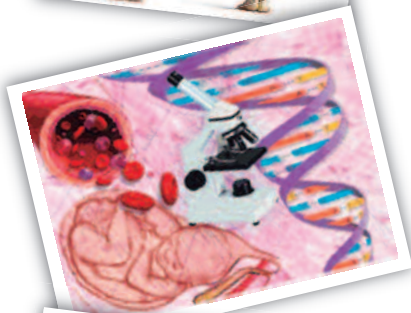

## 👉 ANATOMÍA CÁTEDRAS 2 y 3

- SEMANA DEL 2/7
- SEMANA DEL 9/7

## 👉 HISTOLOGÍA CÁTEDRAS 2 Y 3

- SEMANA DEL 2/7

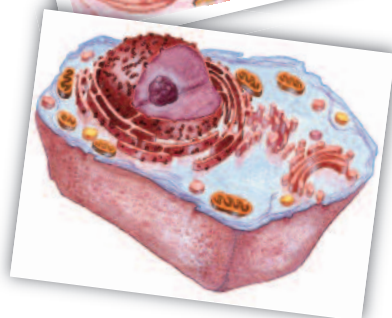

## 👉 HISTOLOGÍA CÁTEDRA 1 SUBC. A y B

- SEMANA DEL 2/7 y Martes 10/7

## 👉 HISTOLOGÍA CÁTEDRA 1 SUBC. C y D

- SEMANA DEL 2/7 y Martes 10/7

# ANATOMÍA CÁTEDRA 1

## SEMANA DEL 2 de JULIO

TURNOS	Lunes 2	Martes 3	Miércoles 4	Jueves 5	Viernes 6	Sabado 7
9 a 11	Tórax II: Mediastino, Corazón, Pericardio y Grandes Vasos 9 a 12:30	Tórax II: Mediastino, Corazón, Pericardio y Grandes Vasos 9 a 12:30				
11 a 13						
13 a 14						
14 a 16				Abdomen 1: Generalidades y Paredes. Supramesocólico 14 a 17		
16 a 18						
18 a 20	Tórax II: Mediastino, Corazón, Pericardio y Grandes Vasos 18 a 21:30		Tórax II: Mediastino, Corazón, Pericardio y Grandes Vasos 18 a 21:30		Abdomen 1: Generalidades y Paredes. Supramesocólico 18 a 21	
20 a 22						

### ANATOMÍA C.1

- **Tórax 2: Mediastino, Corazón, Pericardio y Grandes Vasos:** La misma clase se dicta los días 2/7, 3/7 y 4/7. Podés venir todas las veces que quieras sin necesidad de anotarte en forma previa. **Se repite en el receso invernal (16/7 y 23/7).**
- **Abdomen 1: Generalidades y Paredes. Supramesocólico:** La misma clase se dicta los días 5/7, 6/7, 10/7 y 11/7. Podés venir todas las veces que quieras sin necesidad de anotarte en forma previa. **Se repite en el receso invernal (16/7 y 23/7).**

[▶ VOLVER AL ÍNDICE](#)

# ANATOMÍA CÁTEDRA 1

SEMANA DEL 9 de JULIO

TURNOS	Lunes 9 (Feriado)	Martes 10	Miércoles 11	Jueves 12	Viernes 13	Sabado 14
9 a 11		Abdomen 1: Generalidades y Paredes. Supramesocólico 9 a 12	Abdomen 1: Generalidades y Paredes. Supramesocólico 9 a 12		Paredes del tórax Diafragma Mama Tráquea Bronquios Pulmones - Pleuras. 9 a 12	Paredes del tórax Diafragma Mama Tráquea Bronquios Pulmones - Pleuras. 9 a 12
11 a 13						
13 a 14						
14 a 16					Paredes del tórax Diafragma Mama Tráquea Bronquios Pulmones - Pleuras. 14 a 17	
16 a 18						
18 a 20		Abdomen 1: Generalidades y Paredes. Supramesocólico 18 a 21		Paredes del tórax Diafragma Mama Tráquea Bronquios Pulmones - Pleuras. 18 a 21		
20 a 22						

## ANATOMÍA C.1

- **Abdomen 1: Generalidades y Paredes. Supramesocólico:** La misma clase se dicta los días 5/7, 6/7, 10/7 y 11/7. Podés venir todas las veces que quieras sin necesidad de anotarte en forma previa. **Se repite en el receso invernal (16/7 y 23/7).**

### REPETICIÓN DE CLASES:

- **Paredes del tórax - Diafragma - Mama - Tráquea - Bronquios - Pulmones - Pleuras:** La misma clase se dicta los días 12/7, 13/7 Y 14/7. Podés venir todas las veces que quieras sin necesidad de anotarte en forma previa. **Se repite en el receso invernal.**

[▶ VOLVER AL ÍNDICE](#)

# ANATOMÍA CÁTEDRAS 2 y 3

## SEMANA DEL 2 de JULIO

TURNOS	Lunes 2	Martes 3	Miércoles 4	Jueves 5	Viernes 6	Sabado 7
9 a 11			Paredes del tórax Diafragma Mama Tráquea Bronquios Pulmones - Pleuras. 9 a 12:30	Mediastino Corazón Pericardio - Esófago Cortes de tórax 9 a 12		Mediastino Corazón Pericardio - Esófago Cortes de tórax 9 a 13
11 a 13						
13 a 14						
14 a 16	Paredes del tórax Diafragma Mama Tráquea Bronquios Pulmones - Pleuras. 14 a 17:30		Paredes del tórax Diafragma Mama Tráquea Bronquios Pulmones - Pleuras. 14 a 17:30		Mediastino Corazón Pericardio - Esófago Cortes de tórax 14 a 17	
16 a 18						
18 a 20	Paredes del tórax Diafragma Mama Tráquea Bronquios Pulmones - Pleuras. 18 a 21:30					
20 a 22						

### ANATOMÍA C.2y3

- **Paredes del tórax, Diafragma, Mama, Tráquea, Bronquios - Pulmones - Pleuras:** La misma clase se dicta los días: 2/7 Y 4/7. Podés venir todas las veces que quieras sin necesidad de anotarte en forma. **Se vuelve a dictar en las repeticiones de esplanología a partir del 12/7.**
- **Mediastino - Corazón - Pericardio - Esófago - Cortes de tórax:** La misma clase se dicta los días 5/7, 6/7, 7/7, 10/7, 11/7 y 12/7. Podés venir todas las veces que quieras sin necesidad de anotarte en forma previa. **Se repite en el receso invernal (16/7 y 23/7).**

[▶ VOLVER AL ÍNDICE](#)

# ANATOMÍA CÁTEDRAS 2 y 3

SEMANA DEL 9 de JULIO

TORNOS	Lunes 9 (Feriado)	Martes 10	Miércoles 11	Jueves 12	Viernes 13	Sabado 14
9 a 11			Mediastino Corazón Pericardio - Esófago Cortes de tórax 9 a 12	Mediastino Corazón Pericardio - Esófago Cortes de tórax 9 a 12	Paredes del tórax Diafragma Mama Tráquea Bronquios Pulmones - Pleuras. 9 a 12	Paredes del tórax Diafragma Mama Tráquea Bronquios Pulmones - Pleuras. 9 a 12
11 a 13						
13 a 14						
14 a 16			Mediastino Corazón Pericardio - Esófago Cortes de tórax 14 a 17		Paredes del tórax Diafragma Mama Tráquea Bronquios Pulmones - Pleuras. 14 a 17	
16 a 18						
18 a 20		Mediastino Corazón Pericardio - Esófago Cortes de tórax 18 a 21		Paredes del tórax Diafragma Mama Tráquea Bronquios Pulmones - Pleuras. 18 a 21		
20 a 22						

## ANATOMÍA C.2y3

- **Mediastino - Corazón - Pericardio - Esófago - Cortes de tórax:** La misma clase se dicta los días 5/7, 6/7, 7/7, 10/7, 11/7 y 12/7. Podés venir todas las veces que quieras sin necesidad de anotarte en forma previa. Se repite en el receso invernal (16/7 y 23/7).

### REPETICIÓN DE CLASES:

- **Paredes del tórax - Diafragma - Mama - Tráquea - Bronquios - Pulmones - Pleuras:** La misma clase se dicta los días 12/7, 13/7 y 14/7. Podés venir todas las veces que quieras sin necesidad de anotarte en forma previa. Se repite en el receso invernal.

[▶ VOLVER AL ÍNDICE](#)

# HISTOLOGÍA. CÁTEDRAS 2 y 3

## SEMANA DEL 2 DE JUNIO

TURNOS	Lunes 2	Martes 3	Miércoles 4	Jueves 5	Viernes 6	Sábado 7
9 a 11	Histo Clase 1: Aparato Urinario 9 a 11		Histo Clase 1: Aparato Urinario 9 a 11	Histo Clase 1: Aparato Urinario 9 a 11		
11 a 13	Histo Clase 2: Aparato Respiratorio 11 a 13		Histo Clase 2: Aparato Respiratorio 11 a 13	Histo Clase 2: Aparato Respiratorio 11 a 13		
13 a 14						
14 a 16	Embriología Clase 1: Desarrollo del Aparato Respiratorio y Digestivo. Cavidades corporales y mesos 14 a 17	Histo Clase 1: Aparato Urinario 9 a 11	Histo Clase 1: Aparato Urinario 9 a 11			
16 a 18		Histo Clase 2: Aparato Respiratorio 11 a 13	Histo Clase 2: Aparato Respiratorio 11 a 13			
18 a 20	Embriología Clase 1: Desarrollo del Aparato Respiratorio y Digestivo. Cavidades corporales y mesos 18 a 21	Embriología Clase 1: Desarrollo del Aparato Respiratorio y Digestivo. Cavidades corporales y mesos 18 a 21				
20 a 22						

### Histología

#### TEMAS NUEVOS:

- **Tema: Aparato Urinario.** La misma clase se dicta los días 2/7, 3/7, 4/7 y 5/7. Podés venir todas las veces que quieras sin necesidad de anotarte en forma previa. **Se repite en las clases de repaso para el 2º parcial.**
- **Tema: Aparato Respiratorio.** La misma clase se dicta los días 2/7, 3/7, 4/7 y 5/7. Podés venir todas las veces que quieras sin necesidad de anotarte en forma previa. **Se repite en las clases de repaso para el 2º parcial.**

### Embriología:

#### TEMAS NUEVOS:

- **Desarrollo del Aparato Respiratorio y Digestivo. Cavidades corporales y mesos.** La misma clase se dicta los días 2/7, 3/7 y 5/7. Podés venir todas las veces que quieras sin necesidad de anotarte en forma previa **Se repite en las clases de repaso para el 2º parcial.**

[▶ VOLVER AL INDICE](#)

# HISTOLOGÍA. CÁTEDRA 1 Subc. A y B

SEMANA DEL 2 de JULIO y Martes 10 de Julio

## CLASES DE REPASO DE HISTOLOGÍA 2º PARCIAL

TURNOS	Martes 3	Miércoles 4	Jueves 5	Viernes 6	Sábado 7	Martes 10
9 a 11		Clase 1: Órganos Linfáticos	Clase 3: Urinario, Respiratorio. Corazón	Clase 5: Tubo Digestivo	Clase 7: Aparato Reproductor Femenino	Clase 7: Aparato Reproductor Femenino
11 a 13		Clase 2: Piel, Sistema Endócrino	Clase 4: Sistema nervioso. Ojo.	Clase 6: Glándulas Anexas del aparato digestivo.	Clase 8: Aparato Reproductor Masculino	Clase 8: Aparato Reproductor Masculino
13 a 14						
14 a 16	Clase 1: Órganos Linfáticos	Clase 3: Urinario, Respiratorio. Corazón		Clase 5: Tubo Digestivo	Clase 7: Aparato Reproductor Femenino	
16 a 18	Clase 2: Piel, Sistema Endócrino	Clase 4: Sistema nervioso. Ojo.		Clase 6: Glándulas Anexas del aparato digestivo.	Clase 8: Aparato Reproductor Masculino	
18 a 20		Clase 1: Órganos Linfáticos	Clase 3: Urinario, Respiratorio. Corazón	Clase 5: Tubo Digestivo		
20 a 22		Clase 2: Piel, Sistema Endócrino	Clase 4: Sistema nervioso. Ojo.	Clase 6: Glándulas Anexas del aparato digestivo.		

[▶ VOLVER AL INDICE](#)

# HISTOLOGÍA. CÁTEDRA 1 Subc. C y D

## SEMANA DEL 2 de JULIO y Martes 10 de Julio

### CLASES DE REPASO DE HISTOLOGÍA 2º PARCIAL

TORNOS	Martes 3	Miércoles 4	Jueves 5	Viernes 6	Sábado 7	Martes 10
9 a 11	Clase 1: Cardiovascular Y Digestivo 9 a 13		Clase 2 Urogenital. Cara y Cráneo 9 a 13	Clase 3: Sentidos. Sistema Nervioso 9 a 13	Clase 4: Aparato Respiratorio y Maquetas 9 a 11	Clase 4: Aparato Respiratorio y Maquetas 9 a 11
11 a 13					Clase 4: Aparato Respiratorio y Maquetas 11 a 13	
13 a 14						
14 a 16			Clase 1: Cardiovascular y Digestivo 14 a 18	Clase 2 Urogenital. Cara y Cráneo 14 a 18	Clase 3: Sentidos. Sistema Nervioso 14 a 18	
16 a 18		Clase 1: Cardiovascular Y Digestivo 18 a 22	Clase 2 Urogenital. Cara y Cráneo 18 a 22	Clase 3: Sentidos. Sistema Nervioso 18 a 22		

[▶ VOLVER AL ÍNDICE](#)