

## Cursos Paralelos de

- Anatomía, •Histología, •Embriología, •Biología Celular,
- Genética Humana, •Fisiología, •Bioquímica, •Patología,
- Inmunología, •Microbiología, •Farmacología

Somos el Instituto más recomendado

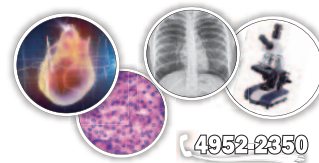

4952-2350

imed.leloir 11-3132-0722

# CURSO PARALELO DE ANATOMÍA E HISTOLOGÍA

PARA CONOCER LA ACTIVIDAD DE LAS SEMANAS DEL 30 de JULIO y 6 de AGOSTO, POR FAVOR **HACÉ CLIC SEGÚN TU CÁTEDRA** (si utilizás un teléfono celular en lugar de una pc deslízate hacia abajo hasta encontrar tu cronograma).



## 👉 ANATOMÍA CÁTEDRA 1

- SEMANA DEL 30/7
- SEMANA DEL 6/8

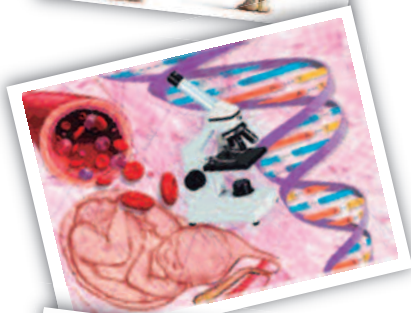

## 👉 ANATOMÍA CÁTEDRAS 2 y 3

- SEMANA DEL 30/7
- SEMANA DEL 6/8

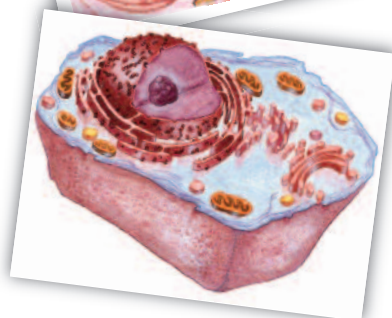

## 👉 HISTOLOGÍA CÁTEDRAS 2 Y 3

- SEMANA DEL 30/7
- SEMANA DEL 6/8

## 👉 HISTOLOGÍA CÁTEDRA 1 SUBC. A y B

- SEMANA DEL 30/7
- SEMANA DEL 6/8

## 👉 HISTOLOGÍA CÁTEDRA 1 SUBC. C y D

- SEMANA DEL 30/7
- SEMANA DEL 6/8

# ANATOMÍA CÁTEDRA 1

## SEMANA DEL 30 de JULIO

| TURNOS  | Lunes 30                              | Martes 31                            | Miércoles 1/8                         | Jueves 2/8 | Viernes 3/8              | Sabado 4/8                           |
|---------|---------------------------------------|--------------------------------------|---------------------------------------|------------|--------------------------|--------------------------------------|
| 9 a 11  |                                       | Abdomen<br>Inframesocólico<br>9 a 12 |                                       |            | Retroperitoneo<br>9 a 12 | Abdomen<br>supramesocólico<br>9 a 12 |
| 11 a 13 |                                       |                                      |                                       |            |                          |                                      |
| 13 a 14 |                                       |                                      |                                       |            |                          |                                      |
| 14 a 16 | Abdomen<br>Inframesocólico<br>14 a 17 |                                      |                                       |            |                          | Retroperitoneo<br>14 a 17            |
| 16 a 18 |                                       |                                      |                                       |            |                          |                                      |
| 18 a 20 |                                       |                                      | Abdomen<br>Inframesocólico<br>18 a 21 |            |                          |                                      |
| 20 a 22 |                                       |                                      |                                       |            |                          |                                      |

### ANATOMÍA C.1

#### TEMAS NUEVOS

- **Retroperitoneo:** La misma clase se dicta los días: 3/8, 4/8, 6/8, 7/8 y 8/8. Podés venir todas las veces que quieras sin necesidad de anotarte en forma previa. **Se repite en el receso las clases de repaso.**

#### REPETICIÓN DE CLASES

- **Abdomen inframesocólico:** La misma clase se dicta los días: 30/7, 31/7, 1/8, 9/8, 10/8 y 11/8. Podés venir todas las veces que quieras sin necesidad de anotarte en forma previa. **Se repite en el receso las clases de repaso.**
- **Abdomen supramesocólico:** La misma clase se dicta el día: 4/8. Podés venir todas las veces que quieras sin necesidad de anotarte en forma previa. **Se repite en el receso las clases de repaso.**

[▶ VOLVER AL ÍNDICE](#)

# ANATOMÍA CÁTEDRA 1

## SEMANA DEL 6 DE AGOSTO Y LUNES 13 DE AGOSTO

| TURNOS  | Lunes 6                   | Martes 7                 | Miércoles 8               | Jueves 9                              | Viernes 10                            | Sabado 11                             | Lunes 13                   |
|---------|---------------------------|--------------------------|---------------------------|---------------------------------------|---------------------------------------|---------------------------------------|----------------------------|
| 9 a 11  |                           | Retroperitoneo<br>9 a 12 |                           |                                       |                                       | Pelvis - Periné<br>9 a 12             |                            |
| 11 a 13 |                           |                          |                           |                                       |                                       |                                       |                            |
| 13 a 14 |                           |                          |                           |                                       |                                       |                                       |                            |
| 14 a 16 |                           |                          | Retroperitoneo<br>14 a 17 |                                       |                                       | Abdomen<br>Inframesocólico<br>14 a 17 |                            |
| 16 a 18 |                           |                          |                           |                                       |                                       |                                       |                            |
| 18 a 20 | Retroperitoneo<br>18 a 21 |                          |                           | Abdomen<br>Inframesocólico<br>18 a 21 | Abdomen<br>Inframesocólico<br>18 a 21 |                                       | Pelvis - Periné<br>18 a 21 |
| 20 a 22 |                           |                          |                           |                                       |                                       |                                       |                            |

### ANATOMÍA C.1

#### TEMAS NUEVOS

- **Retroperitoneo:** La misma clase se dicta los días: 3/8, 4/8, 6/8, 7/8 y 8/8. Podés venir todas las veces que quieras sin necesidad de anotarte en forma previa. **Se repite en el receso las clases de repaso.**
- **Pelvis, Periné:** La misma clase se dicta los días: 11/8 y 12/8. Podés venir todas las veces que quieras sin necesidad de anotarte en forma previa. **Se repite en la semana del 13/8.**

#### REPETICIÓN DE CLASES

- **Abdomen inframesocólico:** La misma clase se dicta los días: 30/7, 31/7, 1/8, 9/8, 10/8 y 11/8. Podés venir todas las veces que quieras sin necesidad de anotarte en forma previa. **Se repite en el receso las clases de repaso.**

[▶ VOLVER AL ÍNDICE](#)

# ANATOMÍA CÁTEDRAS 2 y 3

SEMANA DEL 30 de JULIO

| TURNOS  | Lunes 30  | Martes 31   | Miércoles 1/8   | Jueves 2/8   | Viernes 3/8                           | Sabado 4/8                           |
|---------|---|---|---|--|---------------------------------------|--------------------------------------|
| 9 a 11  |   |   | Pared del Abd.<br>Cond. Ing.<br>Peritoneo<br>Proy. de Vísceras<br>9 a 12  | Pared del Abd.<br>Cond. Ing.<br>Peritoneo<br>Proy. de Vísceras<br>9 a 12 |                                       | Abdomen<br>Supramesocólico<br>9 a 12 |
| 11 a 13 |   |   |   |  |                                       |                                      |
| 13 a 14 |   |   |   |  |                                       |                                      |
| 14 a 16 |   | Pared del Abd.<br>Cond. Ing.<br>Peritoneo<br>Proy. de Vísceras<br>14 a 17 | Pared del Abd.<br>Cond. Ing.<br>Peritoneo<br>Proy. de Vísceras<br><b>Se dicta en<br/>Av. Corrientes<br/>1985 1° B<br/>14 a 17</b> |  |                                       |                                      |
| 16 a 18 |   |   |   |  |                                       |                                      |
| 18 a 20 | Pared del Abd.<br>Cond. Ing.<br>Peritoneo<br>Proy. de Vísceras<br>18 a 21 |   |   |  | Abdomen<br>Supramesocólico<br>18 a 21 |                                      |
| 20 a 22 |   |   |   |  |                                       |                                      |

## ANATOMÍA C.2y3

### TEMAS NUEVOS

- **Abdomen supramesocólico:** La misma clase se dicta los días: 4/8, 5/8, 7/8, 8/8, 9/8. Podés venir todas las veces que quieras sin necesidad de anotarte en forma previa. **Se repite en el receso las clases de repaso**

### REPETICIÓN DE CLASES

- **Pared. del Abd. –Cond. Ing. – Peritoneo – Proy. de Vísceras:** La misma clase se dicta los días: 30/7, 31/7, 1/8 y 2/8. Podés venir todas las veces que quieras sin necesidad de anotarte en forma previa. **Se repite en el receso las clases de repaso.**

[▶ VOLVER AL ÍNDICE](#)

# ANATOMÍA CÁTEDRAS 2 y 3

SEMANA DEL 6 DE AGOSTO Y LUNES 13 DE AGOSTO

| TURNOS  | Lunes 6                              | Martes 7                              | Miércoles 8                           | Jueves 9                              | Viernes 10                            | Sabado 11                             | Lunes 13                              |
|---------|--------------------------------------|---------------------------------------|---------------------------------------|---------------------------------------|---------------------------------------|---------------------------------------|---------------------------------------|
| 9 a 11  | Abdomen<br>Supramesocólico<br>9 a 12 |                                       |                                       | Abdomen<br>Supramesocólico<br>9 a 12  |                                       |                                       | Abdomen<br>Inframesocólico<br>10 a 13 |
| 11 a 13 |                                      |                                       |                                       |                                       |                                       |                                       |                                       |
| 13 a 14 |                                      |                                       |                                       |                                       |                                       |                                       |                                       |
| 14 a 16 |                                      | Abdomen<br>Supramesocólico<br>14 a 17 | Abdomen<br>Supramesocólico<br>14 a 17 |                                       |                                       | Abdomen<br>Inframesocólico<br>14 a 17 |                                       |
| 16 a 18 |                                      |                                       |                                       |                                       |                                       |                                       |                                       |
| 18 a 20 |                                      |                                       |                                       | Abdomen<br>Inframesocólico<br>18 a 21 | Abdomen<br>Inframesocólico<br>18 a 21 |                                       |                                       |
| 20 a 22 |                                      |                                       |                                       |                                       |                                       |                                       |                                       |

## ANATOMÍA C.2y3

### TEMAS NUEVOS

- **Abdomen supramesocólico:** La misma clase se dicta los días: 4/8, 5/8, 7/8, 8/8, 9/8. Podés venir todas las veces que quieras sin necesidad de anotarte en forma previa. **Se repite en el receso las clases de repaso.**
- **Abdomen inframesocólico:** La misma clase se dicta los días: 9/8, 10/8 y 11/8. Podés venir todas las veces que quieras sin necesidad de anotarte en forma previa. **Se repite en el receso las clases de repaso.**

[► VOLVER AL ÍNDICE](#)

# HISTOLOGÍA. CÁTEDRAS 2 y 3

## SEMANA DEL 30 DE JUNIO

| TURNOS  | Lunes 30   | Martes 31   | Miércoles 1/8  | Jueves 2/8                             | Viernes 3/8                             | Sabado 4/8  |
|---------|--|---|--|--|---|---|
| 9 a 11  |  | Desarrollo del aparato respiratorio, digestivo y endócrino 9 a 11                       | Embrión: Desarrollo del aparato Urogenital 9 a 12                  | Práctico de aparato Digestivo I 9 a 11 |   | PARCIAL DE HISTO Y EMBRIO CÁTEDRA III:<br><br><i>¡Te deseamos Mucha Suerte para el Parcial!</i> |
| 11 a 13 | Genética: Genoma Humano 11 a 13  | Genética: Genoma Humano 11 a 13   |  | Genética: Genoma Humano 11 a 13        |   |   |
| 13 a 14 |  |   |  |  |   |   |
| 14 a 16 | PARCIAL DE HISTO Y EMBRIO CÁTEDRA II:<br><br><i>¡Te deseamos Mucha Suerte para el Parcial!</i> | Embrión: Desarrollo del aparato Urogenital Se dicta en Av. Corrientes 1985 1° B 14 a 17 | Genética: Genoma Humano 14 a 16                                    | Histo: Aparato Digestivo I 14 a 17     | Histo: Aparato Digestivo I 14 a 17      |   |
| 16 a 18 |  |   | Desarrollo del aparato respiratorio, digestivo y endócrino 16 a 18 |  |   |   |
| 18 a 20 | Histo: Aparato Digestivo I 18 a 21   |   | Práctico de aparato Digestivo I 18 a 20                            |  | Práctico de aparato Digestivo I 18 a 20 |   |
| 20 a 22 |  |   |  |  |   |   |

### Histología

#### TEMAS NUEVOS:

- **Tema: Aparato Digestivo I.** La misma clase se dicta los días 30/7, 2/8, 3/8 y 7/8. Podés venir todas las veces que quieras sin necesidad de anotarte en forma previa. **Se repite en las clases de repaso.**
- **Tema: Aparato Digestivo II.** La misma clase se dicta el día 11/8. Podés venir todas las veces que quieras sin necesidad de anotarte en forma previa. **Se repite en las clases de repaso.**

### Embriología

#### TEMAS NUEVOS:

- **Tema: Desarrollo del aparato Urogenital.** La misma clase se dicta los días 31/7, 1/8, 8/8 y 9/8. Podés venir todas las veces que quieras sin necesidad de anotarte en forma previa. **Se repite en la semana del 13/8.**

#### REPETICIÓN DE CLASES:

- **Tema: Desarrollo del aparato respiratorio, digestivo y endócrino.** La misma clase se dicta los días 31/7, 1/8 y 7/8. Podés venir todas las veces que quieras sin necesidad de anotarte en forma previa. **Se repite en las clases de repaso.**

### Genética

#### TEMAS NUEVOS:

- **Genoma Humano:** La misma clase se dicta los días: 30/7, 31/7, 1/8, 2/8, 9/8 y 13/8. **Se repite en las clases de repaso.**

**Práctico de Histología:** Tema: Aparato Digestivo I.

**Para asistir a los trabajos prácticos de histología es necesario que te inscribas en forma previa a través del siguiente FOMULARIO**

[▶ VOLVER AL INDICE](#)

# HISTOLOGÍA. CÁTEDRAS 2 y 3

## SEMANA DEL 6 DE AGOSTO y Lunes 13 de Agosto

| TURNOS  | Lunes 6                                | Martes 7   | Miércoles 8  | Jueves 9  | Viernes 10 | Sabado 11                                       | Lunes 13                                |
|---------|--|--|--|---|------------|---|---|
| 9 a 11  | Práctico de aparato Digestivo I 9 a 11 |  |  | Embrión: Desarrollo del aparato Urogenital 9 a 12 |            |   | Práctico de aparato Digestivo I 9 a 11  |
| 11 a 13 | Genética: Genoma Humano 11 a 13        |  |  |   |            |   | Genética: Genoma Humano 11 a 13         |
| 13 a 14 |  |  |  |   |            |   |   |
| 14 a 16 |  | Desarrollo del aparato respiratorio, digestivo y endócrino 14 a 16 | Embrión: Desarrollo del aparato Urogenital 14 a 17 |   |            | Histo: Aparato Digestivo II y Endócrino 14 a 18 |   |
| 16 a 18 |  | Práctico de aparato Digestivo I 16 a 18                            |  |   |            |   |   |
| 18 a 20 |  | Histo Aparato Digestivo I 18 a 21                                  |  | Genética: Genoma Humano 18 a 20                   |            |   | Práctico de aparato Digestivo I 18 a 20 |
| 20 a 22 |  |  |  |   |            |   |   |

### Histología

**TEMAS NUEVOS:**

- **Tema: Aparato Digestivo I.** La misma clase se dicta los días 30/7, 2/8, 3/8 y 7/8. Podés venir todas las veces que quieras sin necesidad de anotarte en forma previa. **Se repite en las clases de repaso.**
- **Tema: Aparato Digestivo II.** La misma clase se dicta el día 11/8. Podés venir todas las veces que quieras sin necesidad de anotarte en forma previa. **Se repite en las clases de repaso.**

### Embriología

**TEMAS NUEVOS:**

- **Tema: Desarrollo del aparato Urogenital.** La misma clase se dicta los días 31/7, 1/8, 8/8 y 9/8. Podés venir todas las veces que quieras sin necesidad de anotarte en forma previa. **Se repite en la semana del 13/8.**

**REPETICIÓN DE CLASES:**

- **Tema: Desarrollo del aparato respiratorio, digestivo y endócrino.** La misma clase se dicta los días 31/7, 1/8 y 7/8. Podés venir todas las veces que quieras sin necesidad de anotarte en forma previa. **Se repite en las clases de repaso.**

### Genética

**TEMAS NUEVOS:**

- **Genoma Humano:** La misma clase se dicta los días: 30/7, 31/7, 1/8, 2/8, 9/8 y 13/8. **Se repite en las clases de repaso.**

**Práctico de Histología:** Tema: Aparato Digestivo I.

**Para asistir a los trabajos prácticos de histología es necesario que te inscribas en forma previa a través del siguiente FOMULARIO**

[▶ VOLVER AL ÍNDICE](#)

# EMBRIOLOGÍA. CÁTEDRA 1 Subc. A y B

## SEMANA DEL 30 de JULIO

| TURNOS  | Lunes 30   | Martes 31                             | Miércoles 1/8                         | Jueves 2/8                            | Viernes 3/8 | Sabado 4/8   |
|---------|--|---------------------------------------|---------------------------------------|---------------------------------------|-------------|--|
| 9 a 11  |  |                                       |                                       |                                       |             |  |
| 11 a 13 | Genética:<br>Genoma Humano<br>11 a 13                                | Genética:<br>Genoma Humano<br>11 a 13 |                                       | Genética:<br>Genoma Humano<br>11 a 13 |             |  |
| 13 a 14 |  |                                       |                                       |                                       |             |  |
| 14 a 16 | Fecundación<br>14 a 17<br>Se dicta en<br>Av Corrientes<br>1985 1 "B" |                                       | Genética:<br>Genoma Humano<br>14 a 16 |                                       |             | Embrio:<br>1ª y 2ª Semana<br>de gestación<br>14 a 18 |
| 16 a 18 |  |                                       |                                       |                                       |             |  |
| 18 a 20 |  | Fecundación<br>18 a 21                |                                       |                                       |             |  |
| 20 a 22 |  |                                       |                                       |                                       |             |  |

### Embriología

#### TEMAS NUEVOS

- **1ª y 2ª semana de gestación.** La misma clase se dicta los días 4/8, 7/8 y 8/8. Se repite en las clases de repaso.

#### REPETICIÓN DE CLASES

- **Fecundación.** La misma clase se dicta los días 30/7 y 31/7. Se repite en las clases de repaso.

### Genética

#### TEMAS NUEVOS

- **Genoma Humano:** La misma clase se dicta los días: 30/7, 31/7, 1/8, 2/8, 9/8 y 13/8. Se repite en las clases de repaso.

[▶ VOLVER AL INDICE](#)



# EMBRIOLOGÍA. CÁTEDRA 1 Subc. A y B

## SEMANA DEL 6 DE AGOSTO Y LUNES 13 DE AGOSTO

| TURNOS  | Lunes 6                               | Martes 7   | Miércoles 8  | Jueves 9                              | Viernes 10 | Sabado 11  | Lunes 13   |
|---------|---------------------------------------|--|--|---------------------------------------|------------|--|--|
| 9 a 11  |                                       | Embrión:<br>1ª y 2ª Semana<br>de gestación<br>9 a 12 | Embrión:<br>1ª y 2ª Semana<br>de gestación<br>9 a 12 |                                       |            |  |  |
| 11 a 13 | Genética:<br>Genoma Humano<br>11 a 13 |  |  |                                       |            |  |  |
| 13 a 14 |                                       |  |  |                                       |            |  |  |
| 14 a 16 |                                       |  |  |                                       |            | Embrión:<br>3ª Semana de<br>gestación<br>14 a 17 |  |
| 16 a 18 |                                       |  |  |                                       |            |  |  |
| 18 a 20 |                                       |  |  | Genética:<br>Genoma Humano<br>18 a 20 |            |  | Embrión:<br>3ª Semana de<br>gestación<br>18 a 21 |
| 20 a 22 |                                       |  |  |                                       |            |  |  |

### Embriología

#### TEMAS NUEVOS

- **1ª y 2ª semana de gestación.** La misma clase se dicta los días 4/8, 7/8 y 8/8. Se repite en las clases de repaso.
- **3ª Semana de gestación:** La misma clase se dicta los días 11/8 y 13/8. Se repite en la semana del 13/8.

### Genética

#### TEMAS NUEVOS

- **Genoma Humano:** La misma clase se dicta los días: 30/7, 31/7, 1/8, 2/8, 9/8 y 13/8. Se repite en las clases de repaso.

[▶ VOLVER AL ÍNDICE](#)

# HISTOLOGÍA. CÁTEDRA 1 Subc. C y D

## SEMANA DEL 30 de JULIO

| TORNOS  | Lunes 30   | Martes 31  | Miércoles 1/8                         | Jueves 2/8                            | Viernes 3/8 | Sábado 4/8                            |
|---------|--|--|---------------------------------------|---------------------------------------|-------------|---------------------------------------|
| 9 a 11  |  |  |                                       |                                       |             |                                       |
| 11 a 13 | Genética:<br>Genoma Humano<br>11 a 13                        | Genética:<br>Genoma Humano<br>11 a 13                        |                                       | Genética:<br>Genoma Humano<br>11 a 13 |             | Histo:<br>Tejido epitelial<br>10 a 13 |
| 13 a 14 |  |  |                                       |                                       |             |                                       |
| 14 a 16 | Histo:<br>Microscopía<br>y técnica<br>histológica<br>14 a 17 |  | Genética:<br>Genoma Humano<br>14 a 16 |                                       |             |                                       |
| 16 a 18 |  |  |                                       |                                       |             |                                       |
| 18 a 20 |  | Histo:<br>Microscopía<br>y técnica<br>histológica<br>18 a 21 |                                       |                                       |             |                                       |
| 20 a 22 |  |  |                                       |                                       |             |                                       |

### Histología

#### TEMAS NUEVOS

- **Tejido epitelial.** La misma clase se dicta los días 4/8, 6/8 y 8/8. Se repite en las clases de repaso.

#### REPETICIÓN DE CLASES

- **Microscopía y técnica histológica.** La misma clase se dicta los días 30/7 y 31/7. Se repite en las clases de repaso.

### Genética

#### TEMAS NUEVOS

- **Genoma Humano:** La misma clase se dicta los días: 30/7, 31/7, 1/8, 2/8, 9/8 y 13/8. Se repite en las clases de repaso.

[▶ VOLVER AL ÍNDICE](#)

# HISTOLOGÍA. CÁTEDRA 1 Subc. C y D

## SEMANA DEL 6 DE AGOSTO Y LUNES 13 DE AGOSTO

| TURNOS  | Lunes 6                               | Martes 7 | Miércoles 8                          | Jueves 9                              | Viernes 10 | Sabado 11                               | Lunes 13   |
|---------|---------------------------------------|----------|--------------------------------------|---------------------------------------|------------|---|--|
| 9 a 11  |                                       |          | Histo:<br>Tejido epitelial<br>9 a 12 |                                       |            | Tejido conectivo<br>y adiposo<br>9 a 12 |  |
| 11 a 13 | Genética:<br>Genoma Humano<br>11 a 13 |          |                                      |                                       |            |   | Genética:<br>Genoma Humano<br>11 a 13                                |
| 13 a 14 |                                       |          |                                      |                                       |            |   |  |
| 14 a 16 | Histo:<br>Tejido epitelial<br>14 a 17 |          |                                      |                                       |            |   | Tejido conectivo<br>y adiposo<br>14 a 17<br>(horario a<br>confirmar) |
| 16 a 18 |                                       |          |                                      |                                       |            |   |  |
| 18 a 20 |                                       |          |                                      | Genética:<br>Genoma Humano<br>18 a 20 |            |   |  |

### Histología

#### TEMAS NUEVOS

- **Tejido epitelial.** La misma clase se dicta los días 4/8, 6/8 y 8/8. **Se repite en las clases de repaso.**
- **Tejido conectivo y adiposo.** La misma clase se dicta los días 11/8 y 13/8 (*horario a confirmar*). **Se repite en la semana del 13/8.**

#### REPETICIÓN DE CLASES

- **Microscopía y técnica histológica.** La misma clase se dicta los días 30/7 y 31/7. **Se repite en las clases de repaso.**

### Genética

#### TEMAS NUEVOS

- **Genoma Humano:** La misma clase se dicta los días: 30/7, 31/7, 1/8, 2/8, 9/8 y 13/8. **Se repite en las clases de repaso.**

[▶ VOLVER AL ÍNDICE](#)