

Cursos Paralelos de

- Anatomía, •Histología, •Embriología, •Biología Celular,
- Genética Humana, •Fisiología, •Bioquímica, •Patología,
- Inmunología, •Microbiología, •Farmacología

Somos el Instituto más recomendado

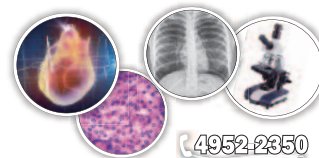

4952-2350

imed.leloir 11-3132-0722

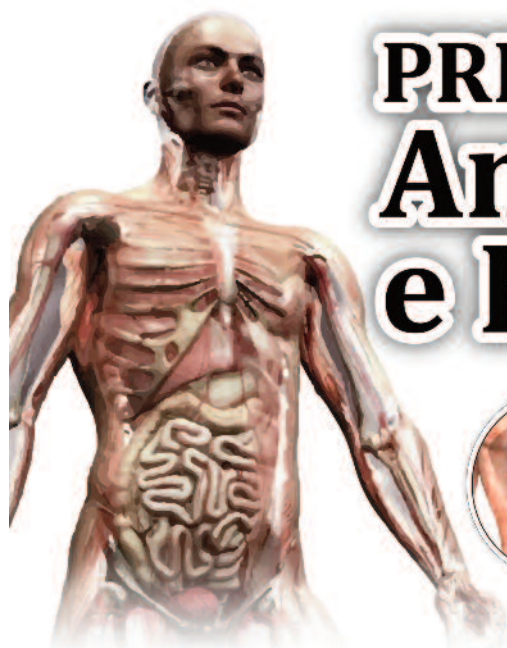

PRE-CURSO de Anatomía e Histología

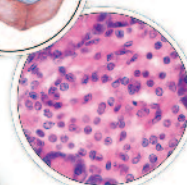
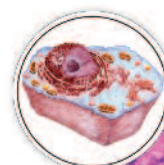
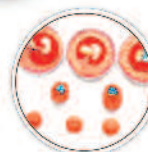

CRONOGRAMA SEMANAS DEL

24/9, 1/10, 8/10 y 15/10

NOVEDADES DEL MES DE OCTUBRE

• ANATOMÍA

- En el transcurso del mes de Septiembre finalizamos el estudio de los Miembros Superiores para comenzar a partir del mes de Octubre con el estudio de los Miembros Inferiores.



- **Semana del 24 de Septiembre: 1° parcial de anato:**
Temario a evaluar: Generalidades, Hombro, brazo, antebrazo, codo, muñeca y mano. El objetivo del examen parcial es que podamos evaluar de manera global la comprensión de cada uno de los temas y de manera individual la asimilación de los mismos.

• HISTOLOGÍA y EMBRIOLOGÍA

- Continuamos desarrollando en forma alternada de histo y embrio.
- Finalizamos el estudio de cada uno de los tejidos de manera independiente. **A partir de la semana del 22/10** comenzamos con el estudio de los **Aparatos** (*aparato urinario, respiratorio, digestivo, reproductor, etc.*) y **Sistemas** (*sistema nervioso, etc.*).

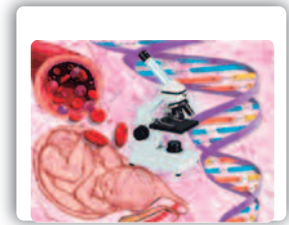

TE RECORDAMOS QUE PODÉS ASISTIR LIBREMENTE
(sin necesidad de inscribirte previamente) **y repetir cada clase todas las veces que lo consideres necesario.**

CRONOGRAMA SEMANA DEL 24 DE SEPTIEMBRE

TORNOS	Lunes 24	Martes 25	Miércoles 26	Jueves 27	Viernes 28	Sabado 29
10 a 13			ANATO CLASE 7 Rx de MMSS. 1° parcial de anatomía 10 a 13	ANATO CLASE 7 Rx de MMSS. 1° parcial de anatomía 10 a 13	EMBRIO CLASE 4: 5° Semana de Gestación e Integración 1°-5° semana. 14 a 17	
13 a 14						
14 a 17	ANATO CLASE 6 Muñeca y mano 14 a 17		HISTO. CLASE 4 Hueso. Sangre y Médula Ósea. 14 a 17	EMBRIO CLASE 4: 5° Semana de Gestación e Integración 1°-5° semana. 14 a 17	HISTO. CLASE 4 Hueso. Sangre y Médula Ósea. 14 a 17	ANATO CLASE 7 Rx de MMSS. 1° parcial de anatomía 14 a 17
18 a 21	EMBRIO CLASE 4: 5° Semana de Gestación e Integración 1°-5° semana. 18 a 21			ANATO CLASE 7 Rx de MMSS. 1° parcial de anatomía 18 a 21		

ANATOMÍA

- **Clase 6: TEMA: Muñeca y mano: Huesos, Músculos. Inervación.** La misma clase se dicta el día: 24/9.
- **Clase 7: TEMA: Rx de Miembro Superior. 1° parcial de anatomía.** La misma clase se dicta los días: 26/9, 27/9, 29/9 y 1/10. *Podés venir todas las veces que quieras sin necesidad de anotarte en forma previa.*

EMBRIOLOGÍA

- **Clase 4: TEMA: 5ª semana de gestación. Integración 1° a 5° semana.** La misma clase se dicta los días: 24/9, 27/9, 9/10 y 12/10. *Podés venir todas las veces que quieras sin necesidad de anotarte en forma previa.*

HISTOLOGÍA

- **Clase 4: TEMA: Hueso. Sangre y Médula Ósea.** La misma clase se dicta los días: 26/9, 28/9, 1/10 y 2/10. *Podés venir todas las veces que quieras sin necesidad de anotarte en forma previa.*

Ver cronograma del 01/10

CRONOGRAMA SEMANA DEL 1 DE OCTUBRE

TURNOS	Lunes 1	Martes 2	Miércoles 3	Jueves 4	Viernes 5	Sabado 6
10 a 13		ANATO CLASE 8 Cadera y Región Glútea 10 a 13		ANATO CLASE 8 Cadera y Región Glútea 10 a 13		
13 a 14						
14 a 17	ANATO CLASE 7 Rx de MMSS. 1° parcial de anatomía 14 a 17	HISTO. CLASE 4 Hueso, Sangre y Médula Ósea. 14 A 17	ANATO CLASE 8 Cadera y Región Glútea 14 a 17		HISTO. CLASE 5: Tejido Muscular. 14 a 17	
18 a 21	HISTO. CLASE 4 Hueso, Sangre y Médula Ósea. 18 a 21		HISTO. CLASE 5: Tejido Muscular. 18 a 21	HISTO. CLASE 5: Tejido Muscular. 18 a 21	ANATO CLASE 8 Cadera y Región Glútea 18 a 21	

ANATOMÍA

- **Clase 7:** TEMA: **Rx de Miembro Superior. 1° parcial de anatomía.** La misma clase se dicta los días: 26/9, 27/9, 29/9 y 1/10. *Podés venir todas las veces que quieras sin necesidad de anotarte en forma previa.*
- **Clase 8:** TEMA: **Cadera y Región Glútea.** La misma clase se dicta los días: 2/10, 3/10, 4/10, 5/10 y 8/10. *Podés venir todas las veces que quieras sin necesidad de anotarte en forma previa.*

HISTOLOGÍA

- **Clase 4:** TEMA: **Hueso, Sangre y Médula Ósea.** La misma clase se dicta los días: 26/9, 28/9, 1/10 y 2/10. *Podés venir todas las veces que quieras sin necesidad de anotarte en forma previa.*
- **Clase 5:** TEMA: **Tejido Muscular.** La misma clase se dicta los días: 3/10, 4/10, 5/10, 10/10 y 11/10. *Podés venir todas las veces que quieras sin necesidad de anotarte en forma previa.*

Ver cronograma del 08/10



CRONOGRAMA SEMANA DEL 8 DE OCTUBRE

TURNOS	Lunes 8	Martes 9	Miércoles 10	Jueves 11	Viernes 12	Sabado 13
10 a 13		ANATO CLASE 9 Muslo y Rodilla 10 a 13	HISTO. CLASE 5: Tejido Muscular. 10 a 13		EMBRIO CLASE 4: 5° Semana de Gestación e Integración 1°-5° semana. 10 a 13	ANATO CLASE 9 Muslo y Rodilla 10 a 13
13 a 14						
14 a 17	ANATO CLASE 8 Cadera y Región Glútea 14 a 17	EMBRIO CLASE 4: 5° Semana de Gestación e Integración 1°-5° semana. 14 a 17	ANATO CLASE 9 Muslo y Rodilla 14 a 17	HISTO. CLASE 5: Tejido Muscular. 14 a 17		
18 a 21			HISTO. CLASE 6: Tejido Nervioso 18 a 21	ANATO CLASE 9 Muslo y Rodilla 18 a 21		

ANATOMÍA

- **Clase 8:** TEMA: **Cadera y Región Glútea**. La misma clase se dicta los días: 2/10, 3/10, 4/10, 5/10 y 8/10. *Podés venir todas las veces que quieras sin necesidad de anotarte en forma previa.*
- **Clase 9:** TEMA **Muslo y Rodilla**. La misma clase se dicta los días: 9/10, 10/10, 11/10, 13/10 y 17/10. *Podés venir todas las veces que quieras sin necesidad de anotarte en forma previa.*

EMBRIOLOGÍA

- **Clase 4:** TEMA: **5ª semana de gestación. Integración 1° a 5° semana**. La misma clase se dicta los días: 24/9, 27/9, 9/10 y 12/10. *Podés venir todas las veces que quieras sin necesidad de anotarte en forma previa.*

HISTOLOGÍA

- **Clase 5:** TEMA: **Tejido Muscular**. La misma clase se dicta los días: 3/10, 4/10, 5/10, 10/10 y 11/10. *Podés venir todas las veces que quieras sin necesidad de anotarte en forma previa.*
- **Clase 6:** TEMA: **Tejido Nervioso**. La misma clase se dicta los días: 10/10, 18/10 y 20/10. *Se repite en la semana del 22/10 Podés venir todas las veces que quieras sin necesidad de anotarte en forma previa.*

Ver cronograma del 15/10



CRONOGRAMA SEMANA DEL 15 DE OCTUBRE

TURNOS	Lunes 15 (FERIADO)	Martes 16	Miércoles 17	Jueves 18	Viernes 19	Sabado 20
10 a 13		ANATO CLASE 10 Pierna, Tobillo y Pie 10 a 13	ANATO CLASE 9 Muslo y Rodilla 10 a 13	EMBRIO CLASE 5: Placenta 10 a 13		HISTO. CLASE 6: Tejido Nervioso. 10 a 13
13 a 14						
14 a 17			ANATO CLASE 10 Pierna, Tobillo y Pie 14 a 17	HISTO. CLASE 6: Tejido Nervioso. 14 a 17		ANATO CLASE 10 Pierna, Tobillo y Pie 14 a 17
18 a 21		EMBRIO CLASE 5: Placenta 18 a 21	EMBRIO CLASE 5: Placenta 18 a 21		ANATO CLASE 10 Pierna, Tobillo y Pie 18 a 21	

ANATOMÍA

- **Clase 9: TEMA Muslo y Rodilla.** La misma clase se dicta los días: 9/10, 10/10, 11/10, 13/10 y 17/10. *Podés venir todas las veces que quieras sin necesidad de anotarte en forma previa.*
- **Clase 10: TEMA: Pierna, Tobillo y Pie.** La misma clase se dicta los días: 16/10, 17/10, 19/10 y 20/10. Se repite en la semana del 22/10. *Podés venir todas las veces que quieras sin necesidad de anotarte en forma previa.*

HISTOLOGÍA

- **Clase 6: TEMA: Tejido Nervioso.** La misma clase se dicta los días: 10/10, 18/10 y 20/10. *Se repite en la semana del 22/10. Podés venir todas las veces que quieras sin necesidad de anotarte en forma previa.*

EMBRIOLOGÍA

- **Clase 5: TEMA: Placenta.** La misma clase se dicta los días: 16/10, 17/10 y 18/10. *Se repite en la semana del 22/10. Se repite en la semana del 22/10. Podés venir todas las veces que quieras sin necesidad de anotarte en forma previa.*

IMPORTANTE: El día **Domingo 21/10** te va a llegar a tu correo electrónico el cronograma de TODO el mes de Noviembre.

Si alguna vez no recibís el **cronograma** por correo electrónico podés **descargar** el mismo desde nuestro sitio web: **www.imedleloir.com.ar** (en la sección **cronogramas**).