

Cursos Paralelos de

- Anatomía, •Histología, •Embriología, •Biología Celular,
- Genética Humana, •Fisiología, •Bioquímica, •Patología,
- Inmunología, •Microbiología, •Farmacología

Somos el Instituto más recomendado

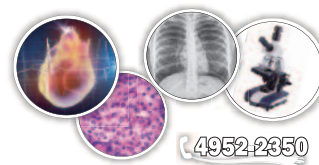

4952-2350

imed.leloir 11-3132-0722

CURSO PARALELO DE ANATOMÍA E HISTOLOGÍA

PARA CONOCER LA ACTIVIDAD DE LAS SEMANAS DEL 24 de SEPTIEMBRE y 1 de OCTUBRE, POR FAVOR **HACÉ CLIC SEGÚN TU CÁTEDRA** (si utilizás un teléfono CELULAR en lugar de una PC deslízate hacia abajo hasta encontrar tu cronograma).



👉 ANATOMÍA CÁTEDRAS 1

- SEMANA DEL 8/10
- SEMANA DEL 15/10

👉 ANATOMÍA CÁTEDRAS 2 Y 3

- SEMANA DEL 8/10
- SEMANA DEL 15/10

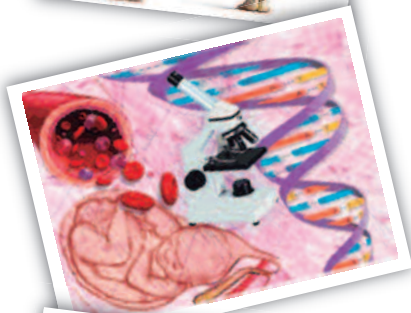

👉 HISTOLOGÍA CÁTEDRAS 2 Y 3

DIAGNÓSTICO DE ÓRGANOS E HISTOFISIOLOGÍA

- SEMANA DEL 8/10 y 15/10

CURSO INTENSIVO DE EMBRIOLOGÍA

- SEMANA DEL 8/10 y 15/10

PRÁCTICOS DE HISTOLOGÍA

- SEMANA DEL 8/10 y 15/10

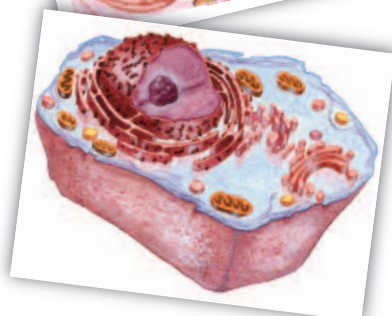

👉 HISTOLOGÍA CÁTEDRA 1 SUBC. A y B

- SEMANA DEL 8/10 y 15/10

👉 HISTOLOGÍA CÁTEDRA 1 SUBC. C y D

- SEMANA DEL 8/10 y 15/10

ANATOMÍA CÁTEDRAS 1

SEMANA DEL 8 DE OCTUBRE

TORNOS	Lunes 8	Martes 9	Miércoles 10	Jueves 11	Viernes 12	Sábado 13
9 a 11	Configuración interna del diencefalo y el telencefalo 9 a 12		Configuración interna del diencefalo y el telencefalo 9 a 12			
11 a 13						
13 a 14						
14 a 16			Configuración externa e interna del prosencefalo. Ventriculos laterales. Tercer ventriculo 15 a 18		Configuración externa e interna del Cerebelo- 4° Ventrículo. Sistema vestibular 14 a 17	
16 a 18						
18 a 20				Configuración interna del diencefalo y el telencefalo 18 a 21		
20 a 22						

ANATOMÍA C.1

- **Configuración interna del diencefalo y el telencefalo.** La misma clase se dicta los días: 8/10, 10/10 y 11/10. Podés venir todas las veces que quieras sin necesidad de anotarte en forma previa. *Se repite en las clases de repaso.*
- **Configuración externa e interna del prosencefalo - Ventriculos laterales - Tercer ventriculo.** La misma clase se dicta el día: 10/10. Podés venir todas las veces que quieras sin necesidad de anotarte en forma previa. *Se repite en las clases de repaso.*
- **Configuración externa e interna del Cerebelo- 4° Ventrículo. Sistema vestibular.** La misma clase se dicta los días: 12/10, 16/10 y 18/10. Podés venir todas las veces que quieras sin necesidad de anotarte en forma previa. *Se repite en las clases de repaso.*

[▶ VOLVER AL INDICE](#)

ANATOMÍA CÁTEDRAS 1

SEMANA DEL 15 DE OCTUBRE

TURNOS	Lunes 15 (Feriado)	Martes 16	Miércoles 17	Jueves 18	Viernes 19	Sábado 20	Lunes 22
9 a 11				Configuración externa e interna del Cerebelo- 4° Ventrículo. Sistema vestibular 10 a 13			
11 a 13							
13 a 14							
14 a 16		Configuración externa e interna del Cerebelo- 4° Ventrículo. Sistema vestibular 14 a 17					
16 a 18							
18 a 20					Meninges encefálicas - LCR - Sistema ventricular y Sentidos 18 a 22		Meninges encefálicas - LCR - Sistema ventricular y Sentidos 18 a 22
20 a 22							

ANATOMÍA C.1

- **Configuración externa e interna del Cerebelo- 4° Ventrículo. Sistema vestibular.** La misma clase se dicta los días: 12/10, 16/10 y 18/10. Podés venir todas las veces que quieras sin necesidad de anotarte en forma previa. *Se repite en las clases de repaso.*
- **Meninges encefálicas - LCR - Sistema ventricular y Sentidos.** La misma clase se dicta los días: 19/10 y 22/10. Podés venir todas las veces que quieras sin necesidad de anotarte en forma previa. *Se repite en la semana del 22/10.*

[▶ VOLVER AL ÍNDICE](#)

ANATOMÍA. CÁTEDRAS 2 y 3

SEMANA DEL 8 DE OCTUBRE

TURNOS	Lunes 8	Martes 9	Miércoles 10	Jueves 11	Viernes 12	Sábado 13
9 a 11		Configuración externa e interna del prosencéfalo. Ventriculos laterales. Tercer ventrículo 9 a 12		Sistema sensitivo somático. Sistema motor somático 10 a 13		
11 a 13						
13 a 14						
14 a 16			Configuración externa e interna del prosencéfalo. Ventriculos laterales. Tercer ventrículo 15 a 18			Vascularización del sistema nervioso central. Meninges. LCR 14 a 17
16 a 18						
18 a 20	Configuración externa e interna del prosencéfalo. Ventriculos laterales. Tercer ventrículo 18 a 21					
20 a 22						

ANATOMÍA C.2 y 3

- **Configuración externa e interna del prosencéfalo - Ventriculos laterales - Tercer ventrículo.** La misma clase se dicta los días: 8/10, 9/10 y 10/10. Podés venir todas las veces que quieras sin necesidad de anotarte en forma previa. *Se repite en las clases de repaso.*
- **Sistema sensitivo somático - Sistema motor somático.** La misma clase se dicta los días: 11/10, 16/10 y 18/10. Podés venir todas las veces que quieras sin necesidad de anotarte en forma previa. *Se repite en la semana del 22/10.*
- **Vascularización del sistema nervioso central - Meninges - LCR.** La misma clase se dicta los días: 13/10, 17/10 y 22/10. Podés venir todas las veces que quieras sin necesidad de anotarte en forma previa. *Se repite en la semana del 22/10.*

[▶ VOLVER AL INDICE](#)

ANATOMÍA. CÁTEDRAS 2 y 3

SEMANA DEL 15 DE OCTUBRE

TURNOS	Lunes 15 (Feriado)	Martes 16	Miércoles 17	Jueves 18	Viernes 19	Sábado 20	Lunes 22
9 a 11		Sistema sensitivo somático. Sistema motor somático 9 a 12					Vascularización del sistema nervioso central. Meninges. LCR 9a 12
11 a 13							
13 a 14							
14 a 16			Vascularización del sistema nervioso central. Meninges. LCR 14 a 17				
16 a 18							
18 a 20				Sistema sensitivo somático. Sistema motor somático 18 a 21			
20 a 22							

ANATOMÍA C.2 y 3

- **Sistema sensitivo somático – Sistema motor somático.** La misma clase se dicta los días: 11/10, 16/10 y 18/10. Podés venir todas las veces que quieras sin necesidad de anotarte en forma previa. ***Se repite en la semana del 22/10.***
- **Vascularización del sistema nervioso central – Meninges - LCR.** La misma clase se dicta los días: 13/10, 17/10 y 22/10. Podés venir todas las veces que quieras sin necesidad de anotarte en forma previa. ***Se repite en la semana del 22/10.***

[▶ VOLVER AL ÍNDICE](#)

HISTOLOGÍA CÁTEDRAS 2 y 3

DIAGNÓSTICO DE ÓRGANOS E HISTOFISIOLOGÍA

SEMANA DEL 8 DE OCTUBRE

TURNOS	Lunes 8	Martes 9	Miércoles 10	Jueves 11	Viernes 12	Sábado 13
9 a 11			Clase 1 Órganos Linfáticos	Clase 3 Aparato Respiratorio y Piel	Clase 5 Aparato Digestivo	Clase 7 Aparato Reproductor Femenino
11 a 13			Clase 2 Aparato Urinario	Clase 4 Endócrino	Clase 6 Glándulas Anexas del aparato digestivo	Clase 8 Aparato Reproductor Masculino
13 a 14						
14 a 16	Clase 1 Órganos Linfáticos	Clase 3 Aparato Respiratorio y Piel	Clase 5 Aparato Digestivo		Clase 7 Aparato Reproductor Femenino	Clase 9 Sistema Nervioso y Sentidos
16 a 18	Clase 2 Aparato Urinario	Clase 4 Endócrino	Clase 6 Glándulas Anexas del aparato digestivo		Clase 8 Aparato Reproductor Masculino	Clase 9 Sistema Nervioso y Sentidos
18 a 20	Clase 1 Órganos Linfáticos	Clase 3 Aparato Respiratorio y Piel			Clase 5 Aparato Digestivo	
20 a 22	Clase 2 Aparato Urinario	Clase 4 Endócrino			Clase 6 Glándulas Anexas del aparato digestivo	

SEMANAS DEL 15 DE OCTUBRE, Lunes 22/10 y Martes 23/10

TURNOS	Martes 16	Miércoles 17	Jueves 18	Viernes 19	Sábado 20	Lunes 22	Martes 23
9 a 11		Clase 1 Órganos Linfáticos		Clase 3 Aparato Respiratorio y Piel	Clase 5 Aparato Digestivo	Clase 7 Aparato Reproductor Femenino	
11 a 13		Clase 2 Aparato Urinario		Clase 4 Endócrino	Clase 6 Glándulas Anexas del aparato digestivo	Clase 8 Aparato Reproductor Masculino	Clase 9 Sistema Nervioso y Sentidos
13 a 14							
14 a 16	Clase 9 Sistema Nervioso y Sentidos		Clase 1 Órganos Linfáticos	Clase 3 Aparato Respiratorio y Piel	Clase 5 Aparato Digestivo		Clase 9 Sistema Nervioso y Sentidos
16 a 18			Clase 2 Aparato Urinario	Clase 4 Endócrino	Clase 6 Glándulas Anexas del aparato digestivo		
18 a 20	Clase 7 Aparato Reproductor Femenino	Clase 1 Órganos Linfáticos					
20 a 22	Clase 8 Aparato Reproductor Masculino	Clase 2 Aparato Urinario					

[▶ VOLVER AL INDICE](#)

HISTOLOGÍA CÁTEDRAS 2 y 3

CURSO INTENSIVO DE EMBRIOLOGÍA

SEMANA DEL 8 DE OCTUBRE

TURNOS	Lunes 8	Martes 9	Miércoles 10	Jueves 11	Viernes 12	Sábado 13
9 a 11				Clase 1 Des. del ap. respiratorio y digestivo. Cav. corporales y mesos. Malformaciones.		Clase 3 Cara y cuello. Organos de los sentidos
11 a 13				Clase 2 Desarrollo del aparato urogenital		Clase 4 Desarrollo del sistema nervios
13 a 14						
14 a 16	Clase 1 Des. del ap. respiratorio y digestivo. Cav. corporales y mesos. Malformaciones.			Clase 3 Cara y cuello. Organos de los sentidos	Clase 5 Teratología y malformaciones congénitas ambientales	Clase 5 Teratología y malformaciones congénitas ambientales
16 a 18	Clase 2 Desarrollo del aparato urogenital			Clase 4 Desarrollo del sistema nervios	Clase 6 Maquetas. Nociones de genética	Clase 6 Maquetas. Nociones de genética
18 a 20		Clase 1 Des. del ap. respiratorio y digestivo. Cav. corporales y mesos. Malformaciones.			Clase 3 Cara y cuello. Organos de los sentidos	
20 a 22		Clase 2 Desarrollo del aparato urogenital			Clase 4 Desarrollo del sistema nervios	

SEMANAS DEL 15 DE OCTUBRE, Lunes 22/10 y Martes 23/10

TURNOS	Martes 16	Miércoles 17	Jueves 18	Viernes 19	Sábado 20	Lunes 22	Martes 23
9 a 11		Clase 5 Teratología y malformaciones congénitas ambientales		Clase 1 Des. del ap. respiratorio y digestivo. Cav. corporales y mesos. Malformaciones.	Clase 3 Cara y cuello. Organos de los sentidos	Clase 5 Teratología y malformaciones congénitas ambientales	
11 a 13		Clase 6 Maquetas. Nociones de genética		Clase 2 Desarrollo del aparato urogenital	Clase 4 Desarrollo del sistema nervios	Clase 6 Maquetas. Nociones de genética	
13 a 14							
14 a 16			Clase 1 Des. del ap. respiratorio y digestivo. Cav. corporales y mesos. Malformaciones.		Clase 3 Cara y cuello. Organos de los sentidos		Clase 5 Teratología y malformaciones congénitas ambientales
16 a 18			Clase 2 Desarrollo del aparato urogenital		Clase 4 Desarrollo del sistema nervios		Clase 6 Maquetas. Nociones de genética
18 a 20	Clase 1 Des. del ap. respiratorio y digestivo. Cav. corporales y mesos. Malformaciones.						
20 a 22	Clase 2 Desarrollo del aparato urogenital						

[▶ VOLVER AL INDICE](#)

HISTOLOGÍA CÁTEDRAS 2 y 3

PRÁCTICOS DE HISTOLOGÍA

SEMANA DEL 1 y 8 de Octubre

TURNOS	Jueves 4	Viernes 5	Sábado 6	Lunes 8	Martes 9	Miércoles 10	Jueves 11	Viernes 12	Sábado 13
9 a 11			TP de Órganos Linfáticos	TP: Urinario, Respiratorio	TP de Órganos Linfáticos	TP: Urinario, Respiratorio	TP: Tubo Digestivo	TP: Aparato Reproductor Femenino y Médula Ósea	TP: Tubo Digestivo
11 a 13			TP: Piel, Sistema Nervioso y Sangre	TP: Endócrino, Ojo y Corazón	TP: Piel, Sistema Nervioso y Sangre	TP: Endócrino, Ojo y Corazón	TP: Glándulas Anexas del aparato digestivo	TP: Aparato Reproductor Masculino y Osificación	TP: Glándulas Anexas del aparato digestivo
13 a 14									
14 a 16	TP de Órganos Linfáticos		TP: Urinario, Respiratorio	TP: Tubo Digestivo	TP: Aparato Reproductor Femenino y Médula Ósea	TP de Órganos Linfáticos	TP: Urinario, Respiratorio	TP: Tubo Digestivo	TP: Aparato Reproductor Femenino y Médula Ósea
16 a 18	TP: Piel, Sistema Nervioso y Sangre		TP: Endócrino, Ojo y Corazón	TP: Glándulas Anexas del aparato digestivo	TP: Aparato Reproductor Masculino y Osificación	TP: Piel, Sistema Nervioso y Sangre	TP: Endócrino, Ojo y Corazón	TP: Glándulas Anexas del aparato digestivo	TP: Aparato Reproductor Masculino y Osificación
18 a 20		TP: Tubo Digestivo		TP: Aparato Reproductor Femenino y Médula Ósea	TP de Órganos Linfáticos	TP: Urinario, Respiratorio			
20 a 22		TP: Glándulas Anexas del aparato digestivo		TP: Aparato Reproductor Masculino y Osificación	TP: Piel, Sistema Nervioso y Sangre	TP: Endócrino, Ojo y Corazón			

SEMANAS DEL 15 de Octubre, Lunes 22/10 y Martes 23/10

TURNOS	Lunes 15 (Feriado)	Martes 16	Miércoles 17	Jueves 18	Viernes 19	Sábado 20	Lunes 22	Martes 23
9 a 11		TP: Aparato Reproductor Femenino y Médula Ósea	TP de Órganos Linfáticos	TP: Urinario, Respiratorio	TP: Tubo Digestivo	TP: Aparato Reproductor Femenino y Médula Ósea	TP: Tubo Digestivo	TP de Órganos Linfáticos
11 a 13		TP: Aparato Reproductor Masculino y Osificación	TP: Piel, Sistema Nervioso y Sangre	TP: Endócrino, Ojo y Corazón	TP: Glándulas Anexas del aparato digestivo	TP: Aparato Reproductor Masculino y Osificación	TP: Glándulas Anexas del aparato digestivo	TP: Piel, Sistema Nervioso y Sangre
13 a 14								
14 a 16		TP: Aparato Reproductor Femenino y Médula Ósea	TP: Tubo Digestivo	TP: Urinario, Respiratorio	TP de Órganos Linfáticos	TP: Aparato Reproductor Femenino y Médula Ósea		TP: Urinario, Respiratorio
16 a 18		TP: Aparato Reproductor Masculino y Osificación	TP: Glándulas Anexas del aparato digestivo	TP: Endócrino, Ojo y Corazón	TP: Piel, Sistema Nervioso y Sangre	TP: Aparato Reproductor Masculino y Osificación		TP: Endócrino, Ojo y Corazón

[▶ VOLVER AL ÍNDICE](#)

HISTOLOGÍA. CÁTEDRA 1 Subc. A y B

SEMANA DEL 8 DE OCTUBRE

TORNOS	Lunes 8	Martes 9	Miércoles 10	Jueves 11	Viernes 12	Sábado 13
9 a 11						Embriología: Aparato Urogenital 10 a 13
11 a 13						
13 a 14						
14 a 16		Embriología: Aparato Digestivo 14 a 17				
16 a 18						
18 a 20				Embriología: Aparato Digestivo 18 a 21		
20 a 22						

Embriología

- **Desarrollo del aparato digestivo:** La misma clase se dicta los días 9/10 y 11/10. *Se repite en las clases de repaso.*
- **Desarrollo del Aparato Urogenital:** La misma clase se dicta los días 13/10, 16/10 y 18/10. *Se repite en las clases de repaso.*

SEMANA DEL 15 DE OCTUBRE

TORNOS	Lunes 15 (Feriado)	Martes 16	Miércoles 17	Jueves 18	Viernes 19	Sábado 20	Lunes 22
9 a 11							
11 a 13							
13 a 14							
14 a 16		Embriología: Aparato Urogenital 14 a 17					Embriología: Aparato Cardiovascular 14 a 17
16 a 18							
18 a 20				Embriología: Aparato Urogenital 18 a 21			
20 a 22							

Embriología

- **Desarrollo del Aparato Urogenital:** La misma clase se dicta los días 13/10, 16/10 y 18/10. *Se repite en las clases de repaso.*
- **Desarrollo del Aparato Cardiovascular:** La misma clase se dicta el día 20/10. *Se repite en la semana del 22/10.*

[▶ VOLVER AL ÍNDICE](#)

HISTOLOGÍA. CÁTEDRA 1 Subc. C y D

SEMANA DEL 8 DE OCTUBRE

TURNOS	Lunes 8	Martes 9	Miércoles 10	Jueves 11	Viernes 12	Sábado 13
9 a 11						
11 a 13						
13 a 14						
14 a 16						Histología Teórico Hígado, páncreas, Vesícula Biliar y Endócrino 14 a 18
16 a 18						
18 a 20	Histología Teórico Digestivo y glándulas salivales 18 a 21	Histología Teórico Digestivo y glándulas salivales 18 a 21				
20 a 22						

Histología

- **Teórico: Aparato Digestivo y glándulas:** La misma clase se dicta los días: 8/10 y 9/10. *Se repite en las clases de repaso.*
- **Teórico: Hígado, páncreas, Vesícula Biliar y Endócrino:** La misma clase se dicta los días: 13/10, 16/10, 17/10 y 19/10. *Se repite en las clases de repaso.*

SEMANA DEL 15 DE OCTUBRE

TURNOS	Lunes 15 (Feriado)	Martes 16	Miércoles 17	Jueves 18	Viernes 19	Sábado 20	Lunes 22
9 a 11		Histología Teórico Hígado, páncreas, Vesícula Biliar y Endócrino 9 a 13					
11 a 13							
13 a 14							
14 a 16					Histología Teórico Hígado, páncreas, Vesícula Biliar y Endócrino 14 a 18		
16 a 18							
18 a 20			Histología Teórico Hígado, páncreas, Vesícula Biliar y Endócrino 18 a 22				
20 a 22							

Histología

- **Teórico: Hígado, páncreas, Vesícula Biliar y Endócrino:** La misma clase se dicta los días: 13/10, 16/10, 17/10 y 19/10. *Se repite en las clases de repaso.*

[▶ VOLVER AL ÍNDICE](#)