

Cursos Paralelos de

- Anatomía, •Histología, •Embriología, •Biología Celular,
- Genética Humana, •Fisiología, •Bioquímica, •Patología,
- Inmunología, •Microbiología, •Farmacología

Somos el Instituto más recomendado

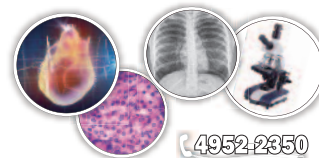

4952-2350

 imed.leloir  11-3132-0722



PRE-CURSO de Anatomía e Histología

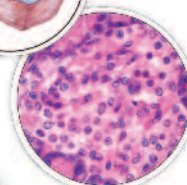
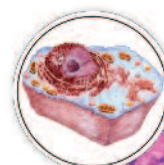
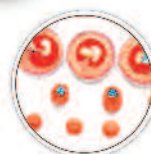

CRONOGRAMA SEMANAS DEL

22/10, 29/10, 5/11 y 12/11

NOVEDADES DEL MES DE **NOVIEMBRE**

• **ANATOMÍA**

- Finalizamos el estudio del aparato locomotor para comenzar a desarrollar **Esplacnología**.



• **HISTOLOGÍA y EMBRIOLOGÍA**

- Continuamos desarrollando en forma alternada de histo y embrio. Teniendo en cuenta que el temario de histología es bastante más extenso que el de embriología vamos a centrarnos principalmente en histo.
- Finalizamos el estudio de cada uno de los tejidos de manera independiente. A partir de la **semana del 22/10 comenzamos con el estudio de los Aparatos** (*aparato urinario, respiratorio, digestivo, reproductor, etc.*) y **Sistemas** (*sistema nervioso, etc.*).

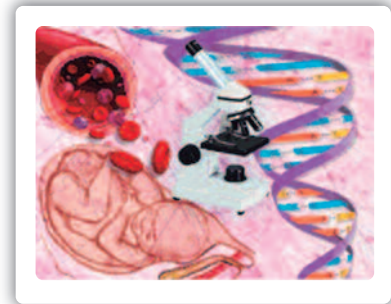

TE RECORDAMOS QUE PODÉS ASISTIR LIBREMENTE
(sin necesidad de inscribirte previamente) **y repetir cada clase todas las veces que lo consideres necesario.**

CRONOGRAMA SEMANA DEL 22 DE OCTUBRE

TURNOS	Lunes 22	Martes 23	Miércoles 24	Jueves 25	Viernes 26	Sabado 27
10 a 13		ANATO CLASE 11 Rx de Miembro Inferior 10 a 13			ANATO CLASE 11 Rx de Miembro Inferior 10 a 13	EMBRIO CLASE 5 Placenta 10 a 13
13 a 14						
14 a 17	ANATO CLASE 10 Pierna, Tobillo y Pie 14 a 17		ANATO CLASE 11 Rx de Miembro Inferior 14 a 17	HISTO CLASE 6 Tejido Nervioso 14 a 17	HISTO CLASE 6 Tejido Nervioso 14 a 17	
18 a 21			EMBRIO CLASE 5 Placenta 18 a 21	ANATO CLASE 11 Rx de Miembro Inferior 18 a 21		

ANATOMÍA

- **Clase 10: TEMA: TEMA: Pierna, Tobillo y Pié.** La misma clase se dicta el día: 23/10. *Podés venir todas las veces que quieras sin necesidad de anotarte en forma previa.*
- **Clase 11: TEMA: Rx de Miembro Inferior.** La misma clase se dicta los días: 23/10, 24/10, 25/10, 26/10 y 29/10. *Podés venir todas las veces que quieras sin necesidad de anotarte en forma previa.*

EMBRIOLOGÍA

- **Clase 5: TEMA: Placenta.** La misma clase se dicta los días: 27/10 y 29/10. *Podés venir todas las veces que quieras sin necesidad de anotarte en forma previa.*

HISTOLOGÍA

- **Clase 6: TEMA: Tejido Nervioso.** La misma clase se dicta los días: 25/10 y 26/10. *Podés venir todas las veces que quieras sin necesidad de anotarte en forma previa.*

Ver cronograma del 29/10



CRONOGRAMA SEMANA DEL 29 DE OCTUBRE

TURNOS	Lunes 29	Martes 30	Miércoles 31	Jueves 1/11	Viernes 2/11	Sabado 3/11
10 a 13			ANATO CLASE 12 Cráneo y Raquis 10 a 13	HISTO CLASE 7 Aparato Urinario y Respiratorio 10 a 13		EMBRIO CLASE 6 Desarrollo del Aparato Urinario y Respiratorio 10 a 13
13 a 14						
14 a 17	ANATO CLASE 11 Rx de Miembro Inferior 14 a 17		HISTO CLASE 7 Aparato Urinario y Respiratorio 14 a 17	ANATO CLASE 12 Cráneo y Raquis 14 a 17	EMBRIO CLASE 6 Desarrollo del Aparato Urinario y Respiratorio 14 a 17	
18 a 21	HISTO CLASE 7 Aparato Urinario y Respiratorio 18 a 21				ANATO CLASE 12 Cráneo y Raquis 18 a 21	

ANATOMÍA

- **Clase 11: TEMA: Rx de Miembro Inferior.** La misma clase se dicta los días: 23/10, 24/10, 25/10, 26/10 y 29/10. *Podés venir todas las veces que quieras sin necesidad de anotarte en forma previa.*
- **Clase 12: TEMA: Cráneo y Raquis.** La misma clase se dicta los días: 31/10, 1/11, 2/11, 6/11 y 7/11. *Podés venir todas las veces que quieras sin necesidad de anotarte en forma previa.*

HISTOLOGÍA

- **Clase 7: TEMA: Aparato Urinario y Respiratorio.** La misma clase se dicta los días: 29/10, 31/10, 1/11, 5/11 y 7/11. *Podés venir todas las veces que quieras sin necesidad de anotarte en forma previa.*

EMBRIOLOGÍA

- **Clase 6: TEMA: Desarrollo del aparato Urinario y Respiratorio.** La misma clase se dicta los días: 2/11, 3/12, 8/11, 15/11 y 17/11 (horario a confirmar). *Podés venir todas las veces que quieras sin necesidad de anotarte en forma previa.*

Ver cronograma del 05/11



CRONOGRAMA SEMANA DEL 5 DE NOVIEMBRE

TURNOS	Lunes 5	Martes 6	Miércoles 7	Jueves 8	Viernes 9	Sabado 10
10 a 13			HISTO CLASE 7 Aparato Urinario y Respiratorio 10 a 13		HISTO CLASE 8 Órganos linfáticos 10 a 13	ANATO CLASE 13 Mímica y Masticación Cavidades nasales Boca - Faringe 10 a 13
13 a 14						
14 a 17	HISTO CLASE 7 Aparato Urinario y Respiratorio 14 a 17		ANATO CLASE 12 Cráneo y Raquis 14 a 17	ANATO CLASE 13 Mímica y Masticación Cavidades nasales Boca - Faringe 14 a 17	ANATO CLASE 13 Mímica y Masticación Cavidades nasales Boca - Faringe 14 a 17	
18 a 21		ANATO CLASE 12 Cráneo y Raquis 18 a 21		EMBRIO CLASE 6 Desarrollo del Aparato Urinario y Respiratorio 18 a 21		

ANATOMÍA

- **Clase 12: TEMA: Cráneo y Raquis.** La misma clase se dicta los días: 31/10, 1/11, 2/11, 6/11 y 7/11. *Podés venir todas las veces que quieras sin necesidad de anotarte en forma previa.*
- **Clase 13: TEMA Mímica y Masticación - Cavidades nasales - Boca - Faringe** La misma clase se dicta los días: 8/11, 9/11, 10/11 y 12/11. *Podés venir todas las veces que quieras sin necesidad de anotarte en forma previa.*

EMBRIOLOGÍA

- **Clase 6: TEMA: Desarrollo del aparato Urinario y Respiratorio.** La misma clase se dicta los días: 2/11, 3/12, 8/11, 15/11 y 17/11 (horario a confirmar). *Podés venir todas las veces que quieras sin necesidad de anotarte en forma previa.*

HISTOLOGÍA

- **Clase 7: TEMA: Aparato Urinario y Respiratorio.** La misma clase se dicta los días: 29/10, 31/10, 1/11, 5/11 y 7/11. *Podés venir todas las veces que quieras sin necesidad de anotarte en forma previa.*
- **Clase 8: TEMA: Órganos linfáticos.** La misma clase se dicta los días: 9/11, 12/11, 14/11 y 16/11. *Podés venir todas las veces que quieras sin necesidad de anotarte en forma previa.*

Ver cronograma del 12/11

CRONOGRAMA SEMANA DEL 12 DE NOVIEMBRE

TURNOS	Lunes 12	Martes 13	Miércoles 14	Jueves 15	Viernes 16	Sabado 17
10 a 13			ANATO CLASE 14 Cuello 10 a 13		HISTO CLASE 8 Órganos linfáticos 10 a 13	EMBRIO CLASE 6 Desarrollo del Aparato Urinario y Respiratorio 10 a 13
13 a 14						
14 a 17	HISTO CLASE 8 Órganos linfáticos 14 a 17		HISTO CLASE 8 Órganos linfáticos 14 a 17	ANATO CLASE 14 Cuello 14 a 17	ANATO CLASE 14 Cuello 14 a 17	
18 a 21	ANATO CLASE 13 Mímica y Masticación Cavidades nasales Boca - Faringe 18 a 21			EMBRIO CLASE 6 Desarrollo del Aparato Urinario y Respiratorio 18 a 21		

ANATOMÍA

- **Clase 13: TEMA Mímica y Masticación - Cavidades nasales - Boca - Faringe** La misma clase se dicta los días: 8/11, 9/11, 10/11 y 12/11. *Podés venir todas las veces que quieras sin necesidad de anotarte en forma previa.*
- **Clase 14: TEMA: Cuello** La misma clase se dicta los días: 14/11, 15/11 y 16/11. Se repite en la semana del 19/11. *Podés venir todas las veces que quieras sin necesidad de anotarte en forma previa.*

HISTOLOGÍA

- **Clase 8: TEMA: Órganos linfáticos.** La misma clase se dicta los días: 9/11, 12/11, 14/11 y 16/11. *Podés venir todas las veces que quieras sin necesidad de anotarte en forma previa.*

EMBRIOLOGÍA

- **Clase 6: TEMA: Desarrollo del aparato Urinario y Respiratorio.** La misma clase se dicta los días: 2/11, 3/12, 8/11, 15/11 y 17/11 (horario a confirmar). *Podés venir todas las veces que quieras sin necesidad de anotarte en forma previa.*

IMPORTANTE: El día **Domingo 18/11** te va a llegar a tu correo electrónico el cronograma de las últimas semanas de Noviembre y Diciembre.

Si alguna vez no recibís el *cronograma* por correo electrónico podés *descargar* el mismo desde nuestro sitio web: **www.imedleloir.com.ar** (en la sección *cronogramas*).