

Cursos Paralelos de

- Anatomía, •Histología, •Embriología, •Biología Celular,
- Genética Humana, •Fisiología, •Bioquímica, •Patología,
- Inmunología, •Microbiología, •Farmacología

Somos el Instituto más recomendado

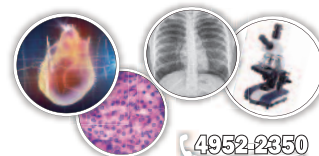

4952-2350

imed.leloir 11-3132-0722



PRE-CURSO de Anatomía e Histología

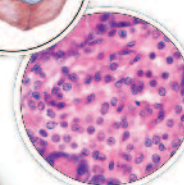
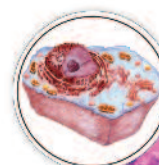
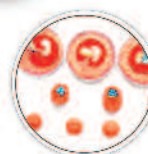

CRONOGRAMA SEMANAS DEL

19/11 • 26/11 • 3/12 • 10/12

NOVEDADES DEL MES DE **DICIEMBRE**

• **ANATOMÍA**

- Durante el mes de Diciembre finalizamos el estudio de esplanología.
- Teniendo en cuenta la proximidad de las Fiestas de Fin de Año en las últimas 3 semanas de actividad de precurso vamos a dictar la totalidad del temario de Diciembre (de esta forma abarcamos el temario previsto para la semana del **17/12**).
- **MES DE ENERO: ¡VACACIONES!**
 - Desde la semana del **24/12/18** y hasta el **24/1/19** tendremos receso en la Actividad de Precurso.



• **HISTOLOGÍA y EMBRIOLOGÍA**

- Finalizamos el estudio de Histología y Embriología.
- Teniendo en cuenta la proximidad de las Fiestas de Fin de Año en la semana del 10 de Diciembre vamos a dictar 1 tema nuevo de Embriología y 1 tema nuevo de Histología (de esta forma abarcamos el temario previsto para la semana del **17/12**).
- **MES DE ENERO: ¡VACACIONES!**
 - Desde la semana del **24/12/18** y hasta el **24/1/19** tendremos receso en la Actividad de Precurso.
- **A partir del Viernes 25/1/19 vamos a dictar el contenido completo de Biología Celular y Genética Humana. El cronograma de actividades de Biología Celular y Genética Humana te va a estar llegando a tu correo electrónico del Lunes 21/1/19.**



TE RECORDAMOS QUE PODÉS ASISTIR LIBREMENTE
(sin necesidad de inscribirte previamente) y repetir cada clase todas las veces que lo consideres necesario.

CRONOGRAMA SEMANA DEL 19 DE NOVIEMBRE

TURNOS	Lunes 19 (Feriado)	Martes 20	Miércoles 21	Jueves 22	Viernes 23	Sabado 24
10 a 13		ANATO CLASE 14 Cuello 10 a 13	ANATO CLASE 15 Mediastino Grandes vasos y corazón. 10 a 13	HISTO CLASE 9 Aparato Digestivo 10 a 13	ANATO CLASE 15 Mediastino Grandes vasos y corazón. 10 a 13	EMBRIO CLASE 7 Desarrollo del aparato Cardiovascular (corazón y grandes vasos) 10 a 13
13 a 14						
14 a 17			HISTO CLASE 9 Aparato Digestivo 14 a 17	ANATO CLASE 15 Mediastino Grandes vasos y corazón. 14 a 17		
18 a 21					HISTO CLASE 9 Aparato Digestivo 18 a 21	

ANATOMÍA

- Clase 14: TEMA: **Cuello**. La misma clase se dicta el día: 20/11
- Clase 15: TEMA: **Mediastino Grandes vasos y corazón**. La misma clase se dicta los días 21/11, 22/11, 23/11 y 26/11.

EMBRIOLOGÍA

- Clase 6: TEMA: **Desarrollo del aparato Cardiovascular (corazón y grandes vasos)**. La misma clase se dicta los días: 24/11, 28/11, 1/12 y 6/12. *Podés venir todas las veces que quieras sin necesidad de anotarte en forma previa.*

HISTOLOGÍA

- Clase 9: TEMA: **Aparato Digestivo**. La misma clase se dicta los días 21/11, 22/11, 23/11 y 26/11.

Ver cronograma del 26/11



CRONOGRAMA SEMANA DEL 26 DE NOVIEMBRE

TURNOS	Lunes 26	Martes 27	Miércoles 28	Jueves 29	Viernes 30	Sabado 1
10 a 13		ANATO CLASE 16 Abdomen y conducto inguinal 10 a 13	EMBRIO CLASE 7 Desarrollo del aparato Cardiovascular (corazón y grandes vasos) 10 a 13	HISTO CLASE 10 Sistema Endócrino 10 a 13		EMBRIO CLASE 7 Desarrollo del aparato Cardiovascular (corazón y grandes vasos) 10 a 13
13 a 14						
14 a 17	HISTO CLASE 9 Aparato Digestivo 14 a 17			ANATO CLASE 16 Abdomen y conducto inguinal 14 a 17		ANATO CLASE 16 Abdomen y conducto inguinal 14 a 17
18 a 21	ANATO CLASE 15 Mediastino Grandes vasos y corazón 18 a 21					

ANATOMÍA

- Clase 15: TEMA: **Mediastino Grandes vasos y corazón**. La misma clase se dicta los días 21/11, 22/11, 23/11 y 26/11.
- Clase 16: TEMA: **Abdomen y conducto inguinal**. La misma clase se dicta los días : 27/11, 29/11 , 1/12 (a confirmar) y 3/12

HISTOLOGÍA

- Clase 9: TEMA: **Aparato Digestivo**. La misma clase se dicta los días 21/11, 22/11, 23/11 y 26/11.
- Clase 10: TEMA: **Sistema Endócrino**. La misma clase se dicta los días : 29/11, 3/12 y 5/12 .

EMBRIOLOGÍA

- Clase 7: TEMA: **Desarrollo del aparato Cardiovascular (corazón y grandes vasos)** . La misma clase se dicta los días: 24/11, 28/11, 1/12 y 6/12. *Podés venir todas las veces que quieras sin necesidad de anotarte en forma previa.*

Ver cronograma del 03/12



CRONOGRAMA SEMANA DEL 3 DE DICIEMBRE

TURNOS	Lunes 3	Martes 4	Miércoles 5	Jueves 6	Viernes 7	Sabado 8 (Feriado)
10 a 13		ANATO CLASE 17 Retroperitoneo 10 a 13	ANATO CLASE 17 Retroperitoneo 10 a 13			
13 a 14						
14 a 17	HISTO CLASE 10 Sistema Endócrino 14 a 17		HISTO CLASE 10 Sistema Endócrino 14 a 17		HISTO CLASE 11 Aparato Reproductor Masculino y Femenino 14 a 17	
18 a 21	ANATO CLASE 16 Abdomen y conducto inguinal 18 a 21	ANATO CLASE 17 Retroperitoneo 18 a 21		EMBRIO CLASE 7 Desarrollo del aparato Cardiovascular (corazón y grandes vasos) 18 a 21		

ANATOMÍA

- Clase 16: TEMA: **Abdomen y conducto inguinal**. La misma clase se dicta los días : 27/11, 29/11 , 1/12 (a confirmar) y 3/12
- Clase 17: TEMA: **Retroperitoneo**. La misma clase se dicta los días: 4/12 (por la mañana y la noche) y 5/12.

EMBRIOLOGÍA

- Clase 7: TEMA: **Desarrollo del aparato Cardiovascular (corazón y grandes vasos)** . La misma clase se dicta los días: 24/11, 28/11, 1/12 y 6/12. *Podés venir todas las veces que quieras sin necesidad de anotarte en forma previa.*

HISTOLOGÍA

- Clase 10: TEMA: **Sistema Endócrino**. La misma clase se dicta los días : 29/11, 3/12 y 5/12 .
- Clase 11: TEMA: **Aparato Reproductor Masculino y Femenino**. La misma clase se dicta los días 7/12, 10/12 y 13/12.

Ver cronograma del 10/12

CRONOGRAMA SEMANA DEL 10 DE DICIEMBRE

TURNOS	Lunes 10	Martes 11	Miércoles 12	Jueves 13	Viernes 14	Sabado 15
10 a 13	ANATO CLASE 18 Pelvis. Aparato Reproductor Masculino y Femenino 10 a 13	EMBRIO CLASE 8 Desarrollo del aparato Digestivo y Reproductor 10 a 13	ANATO CLASE 18 Pelvis. Aparato Reproductor Masculino y Femenino 10 a 13	HISTO CLASE 11 Aparato Reproductor Masculino y Femenino 10 a 13		
13 a 14						
14 a 17	HISTO CLASE 11 Aparato Reproductor Masculino y Femenino 14 a 17	ANATO CLASE 18 Pelvis. Aparato Reproductor Masculino y Femenino 14 a 17	EMBRIO CLASE 8 Desarrollo del aparato Digestivo y Reproductor 14 a 17	EMBRIO CLASE 8 Desarrollo del aparato Digestivo y Reproductor 14 a 17		

ANATOMÍA

- **Clase 18: TEMA: Aparato Reproductor Masculino y Femenino.** La misma clase se dicta los días 10/12, 11/12 y 12/12.

HISTOLOGÍA

- **Clase 11: TEMA: Aparato Reproductor Masculino y Femenino.** La misma clase se dicta los días 7/12, 10/12 y 13/12.

EMBRIOLOGÍA

- **Clase 8: TEMA: Desarrollo del aparato Digestivo y Reproductor.** La misma clase se dicta los días 11/12, 12/12 y 13/12

IMPORTANTE: El día **Lunes 21/1/19** te va a llegar a tu correo electrónico el cronograma del mes de Febrero.

Si alguna vez no recibís el *cronograma* por correo electrónico podés *descargar* el mismo desde nuestro sitio web: **www.imedleloir.com.ar** (en la sección *cronogramas*).