

Cursos Paralelos de

- Anatomía, •Histología, •Embriología, •Biología Celular,
- Genética Humana, •Fisiología, •Bioquímica, •Patología,
- Inmunología, •Microbiología, •Farmacología

Somos el Instituto más recomendado

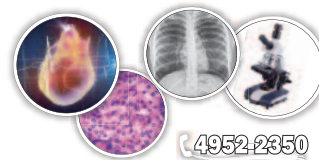

4952-2350

imed.leloir 11-3132-0722

CURSO PARALELO DE ANATOMÍA E HISTOLOGÍA

PARA CONOCER LA ACTIVIDAD DE LAS SEMANAS DEL 23/4 y 30/4,
POR FAVOR **HACÉ CLIC SEGÚN TU CÁTEDRA** (si utilizás un teléfono celular en lugar de una pc
deslizate hacia abajo hasta encontrar tu cronograma).



👉 ANATOMÍA CÁTEDRA 1

- 👉 SEMANA DEL 23/4
- 👉 SEMANA DEL 30/4

👉 ANATOMÍA CÁTEDRAS 2 y 3

- 👉 SEMANA DEL 23/4
- 👉 SEMANA DEL 30/4

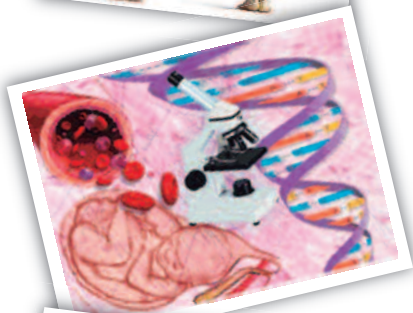

👉 HISTOLOGÍA CÁTEDRAS 2 Y 3

- 👉 SEMANA DEL 23/4
- 👉 SEMANA DEL 30/4

👉 HISTOLOGÍA CÁTEDRA 1 SUBC. A y B

- 👉 SEMANA DEL 23/4
- 👉 SEMANA DEL 30/4
- 👉 SEMANA DEL 7/5

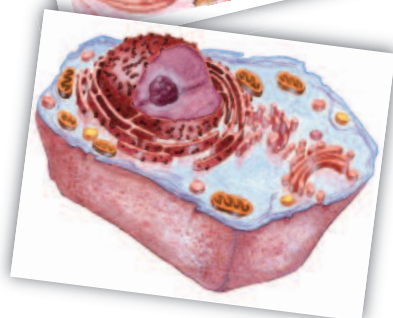

👉 HISTOLOGÍA CÁTEDRA 1 SUBC. C y D

- 👉 SEMANA DEL 23/4
- 👉 SEMANA DEL 30/4
- 👉 SEMANA DEL 7/5

ANATOMÍA CÁTEDRA 1

CRONOGRAMA DE ANATOMIA SEMANA DEL 23/4

TURNOS	Lunes 23	Martes 24	Miércoles 25	Jueves 26	Viernes 27	Sábado 28
9 a 11	ANATOMÍA Clase 4 Cintura pélvica, Muslo y Rodilla 9 a 13			ANATOMÍA Clase 2 Pierna, tobillo y pie. Integración de MMII 9 a 13	ANATOMÍA Clase 2 Pierna, tobillo y pie. Integración de MMII 9 a 13	
11 a 13						
13 a 14						
14 a 16	ANATOMÍA Clase 1 Cintura pélvica, Muslo y Rodilla 14 a 18		ANATOMÍA Clase 1 Cintura pélvica, Muslo y Rodilla 14 a 18	ANATOMÍA Clase 2 Pierna, tobillo y pie. Integración de MMII 14 a 18 Se dicta en Av. Corrientes 1985 1º "B"		ANATOMÍA Clase 2 Pierna, tobillo y pie. Integración de MMII 14 a 18
16 a 18						
18 a 20	ANATOMÍA Clase 1 Cintura pélvica, Muslo y Rodilla 18 a 22				ANATOMÍA Clase 2 Pierna, tobillo y pie. Integración de MMII 18 a 22	
20 a 22						

ANATOMÍA

Repetición de clases

- **Clase 1: Tema: Cintura pélvica, Muslo y Rodilla.** La misma clase se dicta los días: 23/4 y 25/4 Podés venir todas las veces que quieras sin necesidad de anotarte en forma previa. **Se repite en las clases de repaso.**

Temas nuevos:

- **Clase 2: Pierna, tobillo y pie. Integración de MMII.** La misma clase se dicta los días: 26/4, 27/4, 28/4, 30/4 (feriado), 2/5 y 3/5. Podés venir todas las veces que quieras sin necesidad de anotarte en forma previa. **Se repite en las clases de repaso.**

VOLVER AL ÍNDICE

ANATOMÍA CÁTEDRA 1

CRONOGRAMA DE ANATOMIA DE LA SEMANA DEL 30/4 y Lunes 7 de Mayo

TORNOS	Lunes 30 (Feriado)	Miércoles 2	Jueves 3	Viernes 4	Sábado 5	Lunes 7
9 a 11	ANATOMÍA Clase 2 Pierna, tobillo y pie. Integración de MMII 9 a 13	ANATOMÍA Clase 2 Pierna, tobillo y pie. Integración de MMII 9 a 13	ANATOMÍA Clase 2 Pierna, tobillo y pie. Integración de MMII 9 a 13			
11 a 13						
13 a 14						
14 a 16		ANATOMÍA Clase 2 Pierna, tobillo y pie. Integración de MMII 14 a 18 Se dicta en Av. Corrientes 1985 1ª "B"	ANATOMÍA Clase 3 Cráneo 14 a 18	ANATOMÍA Clase 3 Cráneo 14 a 18	ANATOMÍA Clase 3 Cráneo 18 a 22	
16 a 18						
18 a 20			ANATOMÍA Clase 3 Cráneo 18 a 22	ANATOMÍA Clase 3 Cráneo 18 a 22		ANATOMÍA Clase 3 Cráneo 18 a 22
20 a 22						

ANATOMÍA

Temas nuevos:

- **Clase 2: Pierna, tobillo y pie. Integración de MMII.** La misma clase se dicta los días: 26/4, 27/4, 28/4, 30/4 (feriado), 2/5 y 3/5. Podés venir todas las veces que quieras sin necesidad de anotarte en forma previa. **Se repite en las clases de repaso.**
- **Clase 3: Cráneo:** La misma clase se dicta los días: 3/5, 4/5, 5/5 y 7/5. Podés venir todas las veces que quieras sin necesidad de anotarte en forma previa **Se repite en la semana del 7/5.**

► VOLVER AL ÍNDICE

ANATOMÍA CÁTEDRAS 2 y 3

CRONOGRAMA DE ANATOMIA DE LA SEMANA DEL 23/4

TURNOS	Lunes 23	Martes 24	Miércoles 25	Jueves 26	Viernes 27	Sábado 28
9 a 11	ANATOMÍA Clase 1 Brazo, codo y Antebrazo 9 a 12	ANATOMÍA Clase 1 Brazo, codo y Antebrazo 9 a 12	ANATOMÍA Clase 1 Brazo, codo y Antebrazo 9 a 12			ANATOMÍA Clase 2 Región Carpiana, Mano. Integración de MMSS 9 a 13
11 a 13						
13 a 14						
14 a 16			ANATOMÍA Clase 1 Brazo, codo y Antebrazo 14 a 17	ANATOMÍA Clase 2 Región Carpiana, Mano. Integración de MMSS 14 a 18	ANATOMÍA Clase 2 Región Carpiana, Mano. Integración de MMSS 14 a 18	ANATOMÍA Clase 2 Región Carpiana, Mano. Integración de MMSS 14 a 18
16 a 18						
18 a 20	ANATOMÍA Clase 1 Brazo, codo y Antebrazo 18 a 21	ANATOMÍA Clase 1 Brazo, codo y Antebrazo 18 a 21		ANATOMÍA Clase 2 Región Carpiana, Mano. Integración de MMSS 18 a 22	ANATOMÍA Clase 2 Región Carpiana, Mano. Integración de MMSS 18 a 22 Se dicta en Av. Corrientes 1985 1ª "B"	
20 a 22						

ANATOMÍA

Repetición de clases

- **Clase 1: Brazo codo y antebrazo.** La misma clase se dicta los: 23/4, 24/4, y 25/4. Podés venir todas las veces que quieras sin necesidad de anotarte en forma previa. **Se repite en las clases de repaso.**

Temas nuevos:

- **Clase 2: Región Carpiana, Mano. Integración de MMSS.** La misma clase se dicta los: 26/4, 27/4, 28/4, 30/4, 2/5 y 3/5. **Se repite en las clases de repaso.**

[▶ VOLVER AL ÍNDICE](#)

ANATOMÍA CÁTEDRAS 2 y 3

CRONOGRAMA DE ANATOMIA DE LA SEMANA DEL 30/4 y Lunes 7 de Mayo

TORNOS	Lunes 30 (Feriado)	Miércoles 2	Jueves 3	Viernes 4	Sábado 5	Lunes 7
9 a 11	ANATOMÍA Clase 2 Región Carpiana, Mano. Integración de MMSS 9 a 13	ANATOMÍA Clase 2 Región Carpiana, Mano. Integración de MMSS 9 a 13		ANATOMÍA Clase 3 Cadera y región glútea 9 a 13	ANATOMÍA Clase 3 Cadera y región glútea 9 a 13	ANATOMÍA Clase 3 Cadera y región glútea 9 a 13
11 a 13						
13 a 14						
14 a 16		ANATOMÍA Clase 2 Región Carpiana, Mano. Integración de MMSS 14 a 18	ANATOMÍA Clase 2 Región Carpiana, Mano. Integración de MMSS 14 a 18 Se dicta en Av. Corrientes 1985 1ª "B"	ANATOMÍA Clase 3 Cadera y región glútea 14 a 18	ANATOMÍA Clase 3 Cadera y región glútea 14 a 18	
16 a 18						
18 a 20		ANATOMÍA Clase 2 Región Carpiana, Mano. Integración de MMSS 18 a 22		ANATOMÍA Clase 3 Cadera y región glútea 18 a 22		ANATOMÍA Clase 3 Cadera y re gión glútea 18 a 22
20 a 22						

ANATOMÍA

Temas nuevos:

- **Clase 2: Región Carpiana, Mano. Integración de MMSS.** La misma clase se dicta los: 26/4, 27/4, 28/4, 30/4, 2/5 y 3/5. **Se repite en las clases de repaso.**
- **Clase 3: Cadera y región glútea:** La misma clase se dicta los: 4/5, 5/5 y 7/5. Podés venir todas las veces que quieras sin necesidad de anotarte en forma previa. **Se repite en la semana del 7/5.**

[▶ VOLVER AL ÍNDICE](#)

HISTOLOGÍA. CÁTEDRAS 2 y 3

CRONOGRAMA DE HISTOLOGÍA DE LA SEMANA DEL 23/4

TURNOS	Lunes 23	Martes 24	Miércoles 25	Jueves 26	Viernes 27	Sábado 28
9 a 11			Histología Clase 1 Cartilago y Adiposo 9 a 11	Embrio. Clase 2 Placenta, Anexos y Embarazos múltiples 9 a 12	Biología celular Clase 2 Especialización de Membranas y Sistema de Endomembranas 9 a 11	Histología. Clase 2 Tejido Óseo 9 a 11 Se dicta en Av. Corrientes 1985 1° "B"
11 a 13	Embriología: Clase 1 1ª y 2ª semana de gestación. 11 a 13 Se dicta en Av. Corrientes 1985 1° "B"				Histología Clase 1 Cartilago y Adiposo 11 a 13	Histología Clase 3 Sangre y Médula Ósea 11 a 13 Se dicta en Av. Corrientes 1985 1° "B"
13 a 14						
14 a 16		Histología. Clase 2 Tejido Óseo 14 a 16	Histología. Clase 2 Tejido Óseo 14 a 16	Histología Clase 3 Sangre y Médula Ósea 14 a 16		Embrio. Clase 2 Placenta, Anexos y Embarazos múltiples 14 a 17 Se dicta en Av. Corrientes 1985 1° "B"
16 a 18	Biología Celular. Clase 3 Mitocondrias, Peroxisomas y Traducción de señales. 16 a 18 Se dicta en Av. Corrientes 1985 1° "B"	Biología celular Clase 2 Especialización de Membranas y Sistema de Endomembranas 16 a 18	Histología Clase 3 Sangre y Médula Ósea 16 a 18	Biología celular Clase 2 Especialización de Membranas y Sistema de Endomembranas 16 a 18		
18 a 20	Biología Celular. Clase 3 Mitocondrias, Peroxisomas y Traducción de señales. 18 a 20 Se dicta en Av. Corrientes 1985 1° "B"	Biología celular Clase 2 Especialización de Membranas y Sistema de Endomembranas 18 a 20	Embrio. Clase 2 Placenta, Anexos y Embarazos múltiples 18 a 21	Biología celular Clase 2 Especialización de Membranas y Sistema de Endomembranas 18 a 20	Histología Clase 3 Sangre y Médula Ósea 18 a 20	
20 a 22					Histología. Clase 2 Tejido Óseo 20 a 22	

Biología celular

REPETICIÓN DE CLASES

- **Clase 1: Mitocondrias y peroxisomas:** La misma clase se dicta el día: 23/4. Podés venir todas las veces que quieras sin necesidad de anotarte en forma previa. **Esta clase se repite en la las clases de repaso.**

TEMAS NUEVOS:

- **Clase 2. Especialización de Membranas y Sistema de Endomembranas.** La misma clase se dicta los días: 24/4, 26/4, 3/5, 4/5 y 7/5. Podés venir todas las veces que quieras sin necesidad de anotarte en forma previa. **Esta clase se repite en la las clases de repaso.**

Histología

REPETICIÓN DE CLASES

- **Clase 1 Tema: Tejido cartilaginoso y adiposo:** La misma clase se dicta los días: 25/4 y 27/4. Podés venir todas las veces que quieras sin necesidad de anotarte en forma previa. **Esta clase se repite en la las clases de repaso.**

TEMAS NUEVOS:

- **Clase 2 Tema: Tejido Óseo:** La misma clase se dicta los días: 24/4, 25/4, 27/4, 28/4, 2/5, 3/5 y 5/5. Podés venir todas las veces que quieras sin necesidad de anotarte en forma previa.
- **Clase 3 Tema: Sangre y Médula Ósea:** La misma clase se dicta los días: 25/4, 26/4, 27/4, 28/3, 2/5, 3/5, 4/5 y 5/5. Podés venir todas las veces que quieras sin necesidad de anotarte en forma previa.

Embriología

REPETICIÓN DE CLASES:

- **Clase 1. 1ª y 2ª semana de gestación.** La misma clase se dicta el día: 23/4. **Esta clase se repite en las clases de repaso.**

TEMAS NUEVOS:

- **Clase 2: Placenta. Anexos y Embarazos múltiples.** La misma clase se dicta los días: 25/4, 26/4, 27/4, 30/4, 2/5, 4/5 y 5/5. Podés venir todas las veces que quieras sin necesidad de anotarte en forma previa.

[▶ VOLVER AL INDICE](#)

HISTOLOGÍA. CÁTEDRAS 2 y 3

CRONOGRAMA DE HISTOLOGÍA DE LA SEMANA DEL 30/4 y lunes 7 de Mayo

TURNOS	Lunes 30 (Feriado)	Miércoles 2	Jueves 3	Viernes 4	Sábado 5	Lunes 7
9 a 11		Histología. Clase 2 Tejido Óseo 9 a 11	Histología Clase 3 Sangre y Médula Ósea 9 a 11	Histología Clase 3 Sangre y Médula Ósea 9 a 11	Embrio. Clase 2 Placenta, Anexos y Embarazos múltiples 9 a 12	
11 a 13	Embrio. Clase 2 Placenta, Anexos y Embarazos múltiples 10 a 13	Histología Clase 3 Sangre y Médula Ósea 11 a 13	Histología Clase 2 Tejido Óseo 11 a 13	Biología celular Clase 2: Especialización de Membranas y Sistema de Endomembranas 11 a 13	Se dicta en Av. Corrientes 1985 1ª "B"	
13 a 14						
14 a 16		Embrio. Clase 2 Placenta, Anexos y Embarazos múltiples 14 a 17		Embrio. Clase 2 Placenta, Anexos y Embarazos múltiples 14 a 17	Histología. Clase 2 Tejido Óseo 14 a 16	
16 a 18			Biología celular Clase 2: Especialización de Membranas y Sistema de Endomembranas 16 a 18		Histología Clase 3 Sangre y Médula Ósea 16 a 18	Biología celular Clase 2: Especialización de Membranas y Sistema de Endomembranas 16 a 18
18 a 20		Histología. Clase 2 Tejido Óseo 18 a 20	Biología celular Clase 2: Especialización de Membranas y Sistema de Endomembranas 18 a 20			Biología celular Clase 2: Especialización de Membranas y Sistema de Endomembranas 18 a 20
20 a 22		Histología Clase 3 Sangre y Médula Ósea 20 a 22				

Biología celular

TEMAS NUEVOS:

- **Clase 2. Especialización de Membranas y Sistema de Endomembranas.** La misma clase se dicta los días: 24/4, 26/4, 3/5, 4/5 y 7/5. Podés venir todas las veces que quieras sin necesidad de anotarte en forma previa. Esta clase se repite en la las clases de repaso.

Histología

TEMAS NUEVOS:

- **Clase 2 Tema: Tejido Óseo:** La misma clase se dicta los días: 24/4, 25/4, 27/4, 28/4, 2/5, 3/5 y 5/5. Podés venir todas las veces que quieras sin necesidad de anotarte en forma previa.
- **Clase 3 Tema: Sangre y Médula Ósea:** La misma clase se dicta los días: 25/4, 26/4, 27/4, 28/3, 2/5, 3/5, 4/5 y 5/5. Podés venir todas las veces que quieras sin necesidad de anotarte en forma previa.

Embriología

TEMAS NUEVOS

- **Clase 2: Placenta. Anexos y Embarazos múltiples.** La misma clase se dicta los días: 25/4, 26/4, 27/4, 30/4, 2/5, 4/5 y 5/5. Podés venir todas las veces que quieras sin necesidad de anotarte en forma previa.

[▶ VOLVER AL ÍNDICE](#)

HISTOLOGÍA. CÁTEDRA 1 Subc. A y B

CRONOGRAMA DE HISTOLOGÍA DE LA SEMANA DEL 23/4

TURNOS	Lunes 23	Martes 24	Miércoles 25	Jueves 26	Viernes 27	Sábado 28
9 a 11				Clase de repaso 1: Microscopía y técnica Histológica 9 a 11		Histología Clase de repaso 3: Tejido Conectivo y adiposo 9 a 11
11 a 13				Clase de repaso 2: Tejido epitelial 11 a 13		Histología Clase de repaso 4: Cartilago y Hueso 11 a 13
13 a 14						
14 a 16					Clase de repaso 1: Microscopía y técnica Histológica 14 a 16	Histología Clase de repaso 3: Tejido Conectivo y adiposo 14 a 16
16 a 18	Biología Celular. Clase 3: Mitocondrias, Peroxisomas y Traducción de señales 16 a 18 Se dicta en Av. Corrientes 1985 1ª "B"	Biología celular Clase 2: Especialización de Membranas y Sistema de Endomembranas 16 a 18		Biología celular Clase 2: Especialización de Membranas y Sistema de Endomembranas 16 a 18	Clase de repaso 2: Tejido epitelial 16 a 18	Histología Clase de repaso 4: Cartilago y Hueso 16 a 18
18 a 20	Biología Celular. Clase 3: Mitocondrias, Peroxisomas y Traducción de señales 18 a 20 Se dicta en Av. Corrientes 1985 1ª "B"	Biología celular Clase 2: Especialización de Membranas y Sistema de Endomembranas 18 a 20		Biología celular Clase 2: Especialización de Membranas y Sistema de Endomembranas 18 a 20		

Resulta **necesario e indispensable** que **selecciones el día y horario** en que vas a asistir a cada una de las clases de repaso a través del **siguiente formulario**

INICIAR LA SELECCIÓN DE DÍAS Y HORARIOS (ES NECESARIO E INDISPENSABLE QUE SELECCIONES LOS DÍAS Y HORARIOS EN LOS QUE VAS A VENIR A CURSAR)

Biología celular

REPETICIÓN DE CLASES:

- **Clase 1: Mitocondrias y peroxisomas:** La misma clase se dicta el día: 23/4. Podés venir todas las veces que quieras sin necesidad de anotarte en forma previa. Esta clase se repite en la las clases de repaso.

TEMAS NUEVOS

- **Clase 2. Especialización de Membranas y Sistema de Endomembranas.** La misma clase se dicta los días: 24/4, 26/4 y 3/5. Podés venir todas las veces que quieras sin necesidad de anotarte en forma previa Esta clase se repite en la las clases de repaso.

[▶ VOLVER AL ÍNDICE](#)

HISTOLOGÍA. CÁTEDRA 1 Subc. A y B

CRONOGRAMA DE HISTOLOGÍA DE LA SEMANA DEL 30/4

TURNOS	Lunes 30 (Feriado)	Miércoles 2	Jueves 3	Viernes 4	Sábado 5
9 a 11		Clase de repaso 1: Microscopía y técnica Histológica 9 a 11	Histología Clase de repaso 3: Tejido Conectivo y adiposo 9 a 11	Histología Clase de repaso 5: Tejido Muscular 9 a 11	
11 a 13		Clase de repaso 2: Tejido epitelial 11 a 13	Histología Clase de repaso 4: Cartilago y Hueso 11 a 13	Histología Clase de repaso 6: Tejido Nervioso 11 a 13	
13 a 14					
14 a 16		Histología Clase de repaso 5: Tejido Muscular 14 a 16	Histología Clase de repaso 7: Sangre y Médula Ósea 14 a 16	Histología Clase de repaso 5: Tejido Muscular 14 a 16	Histología Clase de repaso 7: Sangre y Médula Ósea 14 a 16
16 a 18		Histología Clase de repaso 6: Tejido Nervioso 16 a 18	Biología celular Clase 2: Especialización de Membranas y Sistema de Endomembranas 16 a 18	Histología Clase de repaso 6: Tejido Nervioso 16 a 18	Histología Clase de repaso 7: Sangre y Médula Ósea 16 a 18
18 a 20			Biología celular Clase 2: Especialización de Membranas y Sistema de Endomembranas 18 a 20		

Resulta **necesario e indispensable** que **selecciones el día y horario** en que vas a asistir a cada una de las clases de repaso a través del **siguiente formulario**

INICIAR LA SELECCIÓN DE DÍAS Y HORARIOS (ES NECESARIO E INDISPENSABLE QUE SELECCIONES LOS DÍAS Y HORARIOS EN LOS QUE VAS A VENIR A CURSAR)

Biología celular

TEMAS NUEVOS

- **Clase 2. Especialización de Membranas y Sistema de Endomembranas.** La misma clase se dicta los días: 24/4, 26/4 y 3/5. Podés venir todas las veces que quieras sin necesidad de anotarte en forma previa. **Esta clase se repite en la las clases de repaso.**

[▶ VOLVER AL ÍNDICE](#)

HISTOLOGÍA. CÁTEDRA 1 Subc. A y B

CRONOGRAMA DE HISTOLOGÍA DE LA SEMANA DEL 7/5

TURNOS	Lunes 7	Martes 8	Miércoles 9	Jueves 10	Viernes 11	Sábado 12
9 a 11	¡Te deseamos mucha suerte para el parcial!					
11 a 13					Biología celular Clase 1: Núcleo Interfásico. Replicación y Ciclo celular. 11 a 13	
13 a 14						
14 a 16						Histología Clase 1: Teórico-práctico de Cardiovascular y linfáticos 14 a 18
16 a 18				Biología celular Clase 3: Núcleo Interfásico. Replicación y Ciclo celular. 16 a 18		
18 a 20				Biología celular Clase 3: Núcleo Interfásico. Replicación y Ciclo celular. 18 a 20		

Biología celular

TEMAS NUEVOS

- **Clase 1. Núcleo Interfásico. Replicación y Ciclo celular.** La misma clase se dicta el días 10/5 y 11/5. Podés venir todas las veces que quieras sin necesidad de anotarte en forma previa. **Se repite en la semana del 14/5.**

Histología

TEMAS NUEVOS

- **Clase 1 Teórico-práctico** (en nuestro laboratorio de microscopía, con visualización de preparados histológicos) **Cardiovascular y linfáticos:** La misma clase se dicta los días: 12/5. **Se repite en la semana del 14/5.**

► [VOLVER AL ÍNDICE](#)

HISTOLOGÍA. CÁTEDRA 1 Subc. C y D

CRONOGRAMA DE HISTOLOGÍA DE LA SEMANA DEL 23/4

TURNOS	Lunes 23	Martes 24	Miércoles 25	Jueves 26	Viernes 27	Sábado 28
9 a 11	Embriología: Clase 3: Período somítico II 9 a 12	Embriología: Clase 2: Placenta 9 a 12			Biología celular Clase 2: Especialización de Membranas y Sistema de Endomembranas 9 a 11	
11 a 13						
13 a 14						
14 a 16		Embriología: Clase 1: Placenta 14 a 17		Embriología: Clase 2: Placenta 14 a 17 Se dicta en Av. Corrientes 1985 1° "B"	Embriología Clase de repaso número 1: Fecundación y 1ª semana del desarrollo 14 a 18	Embriología Clase de repaso número 1: Fecundación y 1ª semana del desarrollo 14 a 18
16 a 18	Biología Celular. Clase 3: Mitocondrias, Peroxisomas y Traducción de señales 16 a 18 Se dicta en Av. Corrientes 1985 1° "B"					
18 a 20	Biología Celular. Clase 3: Mitocondrias, Peroxisomas y Traducción de señales 18 a 20 Se dicta en Av. Corrientes 1985 1° "B"	Biología celular Clase 2: Especialización de Membranas y Sistema de Endomembranas 18 a 20		Embriología: Clase 2: Placenta 18 a 21	Embriología Clase de repaso número 1: Fecundación y 1ª semana del desarrollo 18 a 22	
20 a 22						

Resulta **necesario e indispensable** que **selecciones el día y horario** en que vas a asistir a cada una de las clases de repaso a través del **siguiente formulario**

INICIAR LA SELECCIÓN DE DÍAS Y HORARIOS (ES NECESARIO E INDISPENSABLE QUE SELECCIONES LOS DÍAS Y HORARIOS EN LOS QUE VAS A VENIR A CURSAR)

Biología celular

REPETICIÓN DE CLASES:

- Clase 1: Mitocondrias y peroxisomas: La misma clase se dicta el día: 23/4. Podés venir todas las veces que quieras sin necesidad de anotarte en forma previa. Esta clase se repite en la las clases de repaso.

TEMAS NUEVOS:

- Clase 2. Especialización de Membranas y Sistema de Endomembranas. La misma clase se dicta los días: 24/4, 27/4, 3/5 y 4/5. Podés venir todas las veces que quieras sin necesidad de anotarte en forma previa. **Esta clase se repite en la las clases de repaso.**

Embriología

TEMA NUEVO

- Clase 1 Tema: Período Somítico II . La misma clase se dicta el día 23/4. **Se repite en las clases de repaso.**
- Clase 2 Tema: Placenta. La misma clase se dicta los días 24/4 y 26/4. Podés venir todas las veces que quieras sin necesidad de anotarte en forma previa. Se repite en las clases de repaso.

CLASES DE REPASO PARA EL PRIMER PARCIAL DE HISTOLOGÍA

- Clase 1: Fecundación y 1ª semana de gestación. **Es necesario que te selecciones el día y horario en el que vas a asistir a esta clase a través del siguiente formulario.**
- Clase 2: 2ª y 3ª semana de gestación. **Es necesario que te selecciones el día y horario en el que vas a asistir a esta clase a través del siguiente formulario.**

[▶ VOLVER AL ÍNDICE](#)

HISTOLOGÍA. CÁTEDRA 1 Subc. C y D

CRONOGRAMA DE HISTOLOGÍA DE LA SEMANA DEL 30/4

TURNOS	Lunes 30	Miércoles 2	Jueves 3	Viernes 4	Sábado 5
9 a 11	Embriología Clase de repaso número 2: 2ª y 3ª semana del desarrollo 9 a 13				Embriología Clase de repaso número 2: 2ª y 3ª semana del desarrollo 9 a 13
11 a 13				Biología celular Clase 2: Especialización de Membranas y Sistema de Endomembranas 11 a 13	
13 a 14					
14 a 16	Embriología Clase de repaso número 2: 2ª y 3ª semana del desarrollo 14 a 18				Embriología Clase de repaso número 3: 4ª y 5ª Semana. Placenta 14 a 18
16 a 18			Biología celular Clase 2: Especialización de Membranas y Sistema de Endomembranas 16 a 18		
18 a 20			Biología celular Clase 2: Especialización de Membranas y Sistema de Endomembranas 16 a 18		

Resulta **necesario e indispensable** que **selecciones el día y horario** en que vas a asistir a cada una de las clases de repaso a través del **siguiente formulario**

INICIAR LA SELECCIÓN DE DÍAS Y HORARIOS (ES NECESARIO E INDISPENSABLE QUE SELECCIONES LOS DÍAS Y HORARIOS EN LOS QUE VAS A VENIR A CURSAR)

Biología celular

TEMAS NUEVOS:

- **Clase 2. Especialización de Membranas y Sistema de Endomembranas.** La misma clase se dicta los días: 24/4, 27/4, 3/5 y 4/5. Podés venir todas las veces que quieras sin necesidad de anotarte en forma previa. **Esta clase se repite en las clases de repaso.**

Embriología

TEMA NUEVO

- **Clase 1 Tema: Placenta.** La misma clase se dicta los días 29/4, 4/5, 6/5 y 8/5. Podés venir todas las veces que quieras sin necesidad de anotarte en forma previa. **Se repite en las clases de repaso.**

CLASES DE REPASO PARA EL PRIMER PARCIAL DE EMBRIOLOGÍA:

- **Clase de repaso 2: 2ª y 3ª semana de gestación.** **Es necesario que te selecciones el día y horario en el que vas a asistir a esta clase a través del siguiente formulario.**
- **Clase de repaso 3: 4ª y 5ª Semana. Placenta.** **Es necesario que te selecciones el día y horario en el que vas a asistir a esta clase a través del siguiente formulario.**

[▶ VOLVER AL ÍNDICE](#)

HISTOLOGÍA. CÁTEDRA 1 Subc. C y D

CRONOGRAMA DE HISTOLOGÍA DE LA SEMANA DEL 7/5

TURNOS	Lunes 7	Martes 8	Miércoles 9	Jueves 10	Viernes 11	Sábado 12
9 a 11	¡Te deseamos mucha suerte para el parcial!	Embriología Clase de repaso número 3: 4ª y 5ª Semana. Placenta 9 a 13				
11 a 13					Biología celular Clase 1: Núcleo Interfásico. Replicación y Ciclo celular. 11 a 13	
13 a 14						
14 a 16						Embriología: Cara y Sentidos. 14 a 17
16 a 18				Biología celular Clase 3: Núcleo Interfásico. Replicación y Ciclo celular. 16 a 18		
18 a 20	Embriología Clase de repaso número 3: 4ª y 5ª Semana. Placenta 18 a 22				Biología celular Clase 3: Núcleo Interfásico. Replicación y Ciclo celular. 18 a 20	
20 a 22						

Resulta **necesario e indispensable** que **selecciones el día y horario** en que vas a asistir a cada una de las clases de repaso a través del **siguiente formulario**

INICIAR LA SELECCIÓN DE DÍAS Y HORARIOS (ES NECESARIO E INDISPENSABLE QUE SELECCIONES LOS DÍAS Y HORARIOS EN LOS QUE VAS A VENIR A CURSAR)

Biología celular

CLASES DE REPASO PARA EL PRIMER PARCIAL DE EMBRIOLOGÍA:

- Clase de repaso 3: 4ª y 5ª Semana. Placenta. **Es necesario que te selecciones el día y horario en el que vas a asistir a esta clase a través del siguiente formulario.**

TEMAS NUEVOS:

- Tema: Cara y Sentidos. La misma clase se dicta el día 12/5. Se repite en la semana del 14/5.

[▶ VOLVER AL ÍNDICE](#)