

## Cursos Paralelos de

- Anatomía, •Histología, •Embriología, •Biología Celular,
- Genética Humana, •Fisiología, •Bioquímica, •Patología,
- Inmunología, •Microbiología, •Farmacología

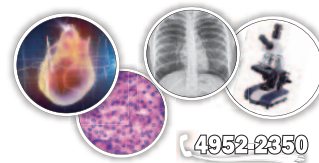

# CURSO PARALELO DE ANATOMÍA E HISTOLOGÍA

PARA CONOCER LA ACTIVIDAD DE LAS SEMANAS DEL 16 y 23 de JULIO,  
POR FAVOR **HACÉ CLIC SEGÚN TU CÁTEDRA** (si utilizás un teléfono celular en lugar de una pc  
deslízate hacia abajo hasta encontrar tu cronograma).



## 👉 ANATOMÍA CÁTEDRA 1

- ➡ SEMANA DEL 16/7
- ➡ SEMANA DEL 23/7

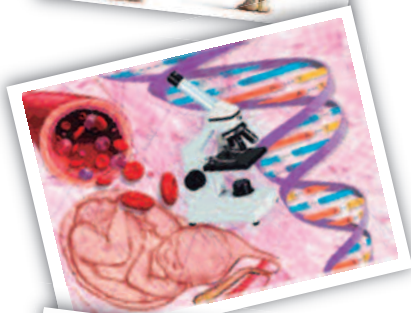

## 👉 ANATOMÍA CÁTEDRAS 2 y 3

- ➡ SEMANA DEL 16/7
- ➡ SEMANA DEL 23/7

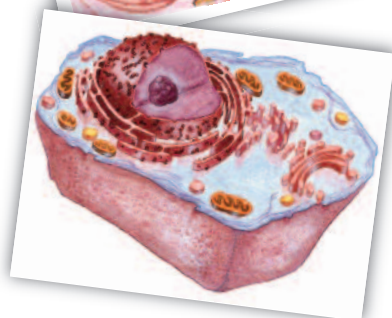

## 👉 HISTOLOGÍA CÁTEDRAS 2 Y 3

- ➡ SEMANA DEL 16/7
- ➡ SEMANA DEL 23/7

## 👉 HISTOLOGÍA CÁTEDRA 1 SUBC. A y B

- ➡ SEMANA DEL 23/7

## 👉 HISTOLOGÍA CÁTEDRA 1 SUBC. C y D

- ➡ SEMANA DEL 23/7

# ANATOMÍA CÁTEDRA 1

## SEMANA DEL 16 de JULIO

TURNOS	Lunes 16	Martes 17	Miércoles 18	Jueves 19	Viernes 20	Sabado 21
9 a 11			Cuello 9 a 13			
11 a 13						
13 a 14						
14 a 16		Paredes del tórax Diafragma - Mama Tráquea - Bronquios Pulmones - Pleuras 14 a 17	Cuello 14 a 18		Mediastino, Corazón, Pericardio y Grandes Vasos 14 a 17	Paredes del Abdomen. Abdomen Supramesocólico 14 a 17
16 a 18						
18 a 20	Cuello 18 a 22			Mediastino, Corazón, Pericardio y Grandes Vasos 18 a 21		
20 a 22						

### ANATOMÍA C.1

- **Cuello:** La misma clase se dicta los días 16/7, 18/7 24/7 y 27/7. Podés venir todas las veces que quieras sin necesidad de anotarte en forma previa . *Se repite en las clases de repaso.*
- **Paredes del tórax - Diafragma - Mama - Tráquea - Bronquios - Pulmones - Pleuras:** La misma clase se dicta los días 17/7 y 26/7. Podés venir todas las veces que quieras sin necesidad de anotarte en forma previa . *Se repite en las clases de repaso.*
- **Mediastino, Corazón, Pericardio y Grandes Vasos:** La misma clase se dicta los días 19/7, 20/7, 24/7, 25/7 y 27/7. Podés venir todas las veces que quieras sin necesidad de anotarte en forma previa . *Se repite en las clases de repaso.*
- **Paredes del Abdomen. Abdomen Supramesocólico:** La misma clase se dicta los días 21/7, 23/7 y 25/7. Podés venir todas las veces que quieras sin necesidad de anotarte en forma previa. *Se repite en las clases de repaso.*

[▶ VOLVER AL ÍNDICE](#)

# ANATOMÍA CÁTEDRA 1

SEMANA DEL 23 de JULIO

TORNOS	Lunes 23	Martes 24	Miércoles 25	Jueves 26	Viernes 27	Sabado 28	Lunes 30
9 a 11		Cuello 9 a 13	Paredes del Abdomen. Abdomen Supramesocólico 9 a 12	Mediastino, Corazón, Pericardio y Grandes Vasos 9 a 12		Abdomen Inframesocólico 9 a 12	
11 a 13							
13 a 14							
14 a 16		Mediastino, Corazón, Pericardio y Grandes Vasos 14 a 17	Mediastino, Corazón, Pericardio y Grandes Vasos 14 a 17	Paredes del tórax Diafragma - Mama Tráquea Bronquios Pulmones - Pleuras 14 a 17	Cuello 14 a 18		
16 a 18							
18 a 20	Paredes del Abdomen. Abdomen Supramesocólico 9 a 12						Abdomen Inframesocólico 18 a 21
20 a 22							

## ANATOMÍA C.1

- **Cuello:** La misma clase se dicta los días 16/7, 18/7 24/7 y 27/7. Podés venir todas las veces que quieras sin necesidad de anotarte en forma previa. *Se repite en las clases de repaso.*
- **Paredes del tórax - Diafragma - Mama - Tráquea - Bronquios - Pulmones - Pleuras:** La misma clase se dicta los días 17/7 y 26/7. Podés venir todas las veces que quieras sin necesidad de anotarte en forma previa. *Se repite en las clases de repaso.*
- **Mediastino, Corazón, Pericardio y Grandes Vasos:** La misma clase se dicta los días 19/7, 20/7, 24/7, 25/7 y 27/7. Podés venir todas las veces que quieras sin necesidad de anotarte en forma previa. *Se repite en las clases de repaso.*
- **Paredes del Abdomen. Abdomen Supramesocólico:** La misma clase se dicta los días 21/7, 23/7 y 25/7. Podés venir todas las veces que quieras sin necesidad de anotarte en forma previa. *Se repite en las clases de repaso.*
- **Abdomen Inframesocólico:** La misma clase se dicta los días 28/7 y 30/7. Podés venir todas las veces que quieras sin necesidad de anotarte en forma previa. *Se repite en la semana del 30/7.*

[▶ VOLVER AL ÍNDICE](#)

# ANATOMÍA CÁTEDRAS 2 y 3

SEMANA DEL 16 de JULIO

TURNOS	Lunes 16	Martes 17	Miércoles 18	Jueves 19	Viernes 20	Sabado 21
9 a 11			Cuello 9 a 13			Cara Trigémino -Ffacial Cavidades Nasales Boca y Faringe 9 a 12:30
11 a 13						
13 a 14						
14 a 16		Paredes del tórax Diafragma - Mama Tráquea - Bronquios Pulmones - Pleuras 14 a 17	Cuello 14 a 18		Mediastino, Corazón, Pericardio y Grandes Vasos 14 a 17	
16 a 18						
18 a 20	Cuello 18 a 22			Mediastino, Corazón, Pericardio y Grandes Vasos 18 a 21		
20 a 22						

## ANATOMÍA C.2y3

- **Cuello:** La misma clase se dicta los días 16/7, 18/7 24/7 y 27/7. Podés venir todas las veces que quieras sin necesidad de anotarte en forma previa . *Se repite en las clases de repaso.*
- **Paredes del tórax - Diafragma - Mama - Tráquea - Bronquios - Pulmones - Pleuras:** La misma clase se dicta los días 17/7 y 26/7. Podés venir todas las veces que quieras sin necesidad de anotarte en forma previa . *Se repite en las clases de repaso.*
- **Mediastino, Corazón, Pericardio y Grandes Vasos:** La misma clase se dicta los días 19/7, 20/7, 24/7, 25/7 y 27/7. Podés venir todas las veces que quieras sin necesidad de anotarte en forma previa . *Se repite en las clases de repaso.*
- **Cara- Trigémino – Facial – Cavidades Nasales – Boca y Faringe:** La misma clase se dicta los días 16/7, 18/7 24/7 y 27/7. Podés venir todas las veces que quieras sin necesidad de anotarte en forma previa . *Se repite en las clases de repaso.*

► VOLVER AL ÍNDICE

# ANATOMÍA CÁTEDRAS 2 y 3

SEMANA DEL 23 de JULIO

TURNOS	Lunes 23	Martes 24	Miércoles 25	Jueves 26	Viernes 27	Sabado 28	Lunes 30
9 a 11		Cuello 9 a 13	Cara Trigémico -Ffacial Cavidades Nasaes Boca y Faringe 9 a 12:30	Mediastino, Corazón, Pericardio y Grandes Vasos 9 a 12			
11 a 13							
13 a 14							
14 a 16		Mediastino, Corazón, Pericardio y Grandes Vasos 14 a 17	Mediastino, Corazón, Pericardio y Grandes Vasos 14 a 17	Paredes del tórax Diafragma - Mama Tráquea Bronquios Pulmones - Pleuras 14 a 17	Cuello 14 a 18	Pared. del Abd. Cond. Inguinal Peritoneo Proy. de Vísceras 14 a 17	
16 a 18							
18 a 20		Cara Trigémico -Ffacial Cavidades Nasaes Boca y Faringe 9 a 12:30					Pared. del Abd. Cond. Inguinal Peritoneo Proy. de Vísceras 18 a 21
20 a 22							

## ANATOMÍA C.2y3

- **Cuello:** La misma clase se dicta los días 16/7, 18/7 24/7 y 27/7. Podés venir todas las veces que quieras sin necesidad de anotarte en forma previa . *Se repite en las clases de repaso.*
- **Paredes del tórax - Diafragma - Mama - Tráquea - Bronquios - Pulmones - Pleuras:** La misma clase se dicta los días 17/7 y 26/7. Podés venir todas las veces que quieras sin necesidad de anotarte en forma previa . *Se repite en las clases de repaso.*
- **Mediastino, Corazón, Pericardio y Grandes Vasos:** La misma clase se dicta los días 19/7, 20/7, 24/7, 25/7 y 27/7. Podés venir todas las veces que quieras sin necesidad de anotarte en forma previa . *Se repite en las clases de repaso.*
- **Cara- trigémico – facial – Cavidades Nasaes – Boca y Faringe:** La misma clase se dicta los días 16/7, 18/7 24/7 y 27/7. Podés venir todas las veces que quieras sin necesidad de anotarte en forma previa . *Se repite en las clases de repaso.*
- **Pared. del Abd. –Cond. Ing. – Peritoneo – Proy. de Vísceras:** La misma clase se dicta los días 28/7 y 30/7. Podés venir todas las veces que quieras sin necesidad de anotarte en forma previa . *Se repite en la semana del 30/7.*

De anotarte en forma previa se repite en el receso invernal.

[▶ VOLVER AL ÍNDICE](#)

# HISTOLOGÍA. CÁTEDRAS 2 y 3

## SEMANA DEL 16 DE JUNIO

TURNOS	Lunes 16	Martes 17	Miércoles 18	Jueves 19	Viernes 20	Sábado 21
9 a 11	<b>Embrio: Clase 1: Fecundación</b>	<b>Embrio: Clase 3: 3ª Semana</b>	Histo: Clase 5: Sangre y Médula Ósea <b>Embrio: Clase 5: 5ª Semana</b>	Histo Clase 7: Tejido Muscular	<b>Embrio: Clase 5: 5ª Semana</b>	<b>Embrio (solo CAT. 2): Aparato Cardiovascular</b>
11 a 13	<b>Embrio: Clase 2: 1ª y 2ª Semana</b>	<b>Embrio: Clase 4: 4ª Semana</b>	Histo: Clase 6: Aparato Cardiovascular <b>Embrio: Clase 6: Placenta</b>	Histo: Clase 8: Tejido Nervioso	<b>Embrio: Clase 6: Placenta</b>	Histo: Clase 9: Órganos linfáticos
13 a 14						
14 a 16	<b>Embrio: Clase 5: 5ª Semana</b>	Histo: Clase 5: Sangre y Médula Ósea	Histo: Clase 1: Tejido Epitelial y Nociones de Microscopía	Histo Clase 7: Tejido Muscular	Histo: Clase 3: Tejido Cartilaginoso y Adiposo	Histo: Clase 5: Sangre y Médula Ósea <b>Embrio (solo CAT. 2): Aparato Cardiovascular</b>
16 a 18	<b>Embrio: Clase 6: Placenta</b>	Histo: Clase 6: Aparato Cardiovascular	Histo: Clase 2: Tejido conectivo	Histo: Clase 8: Tejido Nervioso	Histo: Clase 4: Tejido Óseo	Histo: Clase 6: Aparato Cardiovascular Histo: Clase 9: Órganos linfáticos
18 a 20	Histo: Clase 3: Tejido Cartilaginoso y Adiposo	<b>Embrio: Clase 1: Fecundación</b>	Histo: Clase 5: Sangre y Médula Ósea	Histo: Clase 7: Tejido Muscular <b>Embrio: Clase 3: 3ª Semana</b>	<b>Embrio: Clase 5: 5ª Semana</b>	
20 a 22	Histo: Clase 4: Tejido Óseo	<b>Embrio: Clase 2: 1ª y 2ª Semana</b>	Histo: Clase 6: Aparato Cardiovascular	Histo: Clase 8: Tejido Nervioso <b>Embrio: Clase 4: 4ª Semana</b>	<b>Embrio: Clase 6: Placenta</b>	

## SEMANA DEL 23 DE JULIO

TURNOS	Lunes 23	Martes 24	Miércoles 25	Jueves 26	Viernes 27	Sábado 28
9 a 11	Histo: Clase 1: Tejido Epitelial y Nociones de Microscopía	Histo: Clase 3: Tejido Cartilaginoso y Adiposo	Histo: Clase 5: Sangre y Médula Ósea	Histo Clase 7: Tejido Muscular	Histo: Clase 9: Órganos linfáticos	Histo: Clase 5: Sangre y Médula Ósea
11 a 13	Histo: Clase 2: Tejido conectivo	Histo: Clase 4: Tejido Óseo	Histo: Clase 6: Aparato Cardiovascular	Histo Clase 8: Tejido Nervioso	Histo: Clase 9: Órganos linfáticos	Histo: Clase 6: Aparato Cardiovascular
13 a 14						
14 a 16	<b>Embrio: Clase 1: Fecundación</b>	<b>Embrio: Clase 3: 3ª Semana</b>	<b>Embrio: Clase 5: 5ª Semana</b>	Histo: Clase 7: Tejido Muscular <b>Embrio (solo CAT. 2): Aparato Cardiovascular</b>		
16 a 18	<b>Embrio: Clase 2: 1ª y 2ª Semana</b>	<b>Embrio: Clase 4: 4ª Semana</b>	<b>Embrio: Clase 6: Placenta</b>	Histo: Clase 8: Tejido Nervioso		
18 a 20	Histo: Clase 9: Órganos linfáticos	Histo: Clase 1: Tejido Epitelial y Nociones de Microscopía	<b>Embrio: Clase 1: Fecundación</b>	Histo: Clase 3: Tejido Cartilaginoso y Adiposo	<b>Embrio: Clase 3: 3ª Semana</b>	
20 a 22	<b>Embrio (solo CAT. 2): Aparato Cardiovascular</b>	Histo: Clase 2: Tejido conectivo	<b>Embrio: Clase 2: 1ª y 2ª Semana</b>	Histo: Clase 4: Tejido Óseo	<b>Embrio: Clase 4: 4ª Semana</b>	

Cuando en un mismo casillero (en el mismo día y horario) figura más de una clase, es porque ambas se dictan de manera simultánea, en 2 salones diferentes.

[▶ VOLVER AL INDICE](#)

# EMBRIOLOGÍA. CÁTEDRA 1 Subc. A y B

## SEMANA DEL 16 DE JUNIO SIN ACTIVIDAD

## SEMANA DEL 23 de JULIO

TURNOS	Lunes 23	Martes 24	Miércoles 25	Jueves 26	Viernes 27	Sabado 28	Lunes 30
9 a 11							
11 a 13							
13 a 14							
14 a 16						Fecundación 14 a 17	Fecundación 14 a 17
16 a 18							
18 a 20				Fecundación 18 a 21			
20 a 22							

### Histología

#### TEMAS NUEVOS

- **Fecundación.** La misma clase se dicta los días 27/7, 28/7 y 30/7. Se repite en la semana del 30/7.

[▶ VOLVER AL INDICE](#)

# HISTOLOGÍA. CÁTEDRA 1 Subc. C y D

## SEMANA DEL 16 DE JUNIO SIN ACTIVIDAD

## SEMANA DEL 23 de JULIO

TORNOS	Lunes 23	Martes 24	Miércoles 25	Jueves 26	Viernes 27	Sabado 28	Lunes 30
9 a 11						Microscopía y técnica histológica 9 a 12	
11 a 13							
13 a 14							
14 a 16							Microscopía y técnica histológica 14 a 17
16 a 18							
18 a 20					Microscopía y técnica histológica 18 a 21		
20 a 22							

### Histología

#### TEMAS NUEVOS

- **TEÓRICO-PRÁCTICO** (en nuestro laboratorio de microscopía, con visualización de preparados histológicos) **Microscopía y técnica histológica**: La misma clase se dicta los días 27/7, 28/7 y 30/7. Se repite en la semana del 30/7.

[▶ VOLVER AL ÍNDICE](#)