LELOIR
IMEDLELOIR.COM.AR

Cursos Paralelos de
•Anatomía, •Histología, •Embriología, •Biología Celular,
•Genética Humana, •Fisiología, •Bioquímica, •Patología,
•Inmunología, •Microbiología, •Farmacología

Somos el Instituto más recomendado
4952-2350
imed.leloir 11-3132-0722

CURSO PARALELO DE ANATOMÍA E HISTOLOGÍA

PARA CONOCER LA ACTIVIDAD DE LAS SEMANAS DEL 13 y 20 de AGOSTO, POR FAVOR HACÉ CLIC SEGÚN TU CÁTEDRA *(si utilizás un teléfono celular en lugar de una pc deslizate hacia abajo hasta encontrar tu cronograma).*

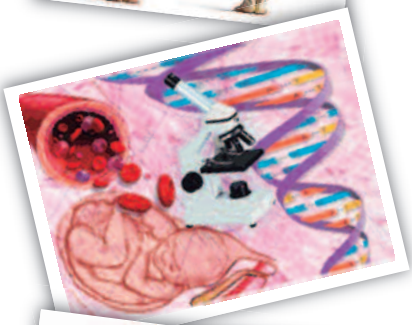

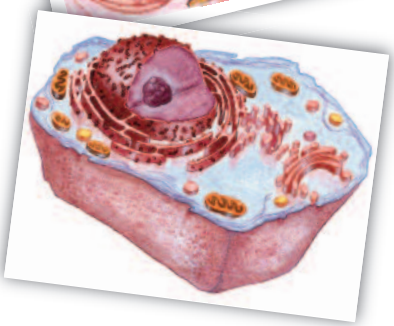

ANATOMÍA CÁTEDRA 1
- SEMANA DEL **13/8**
- SEMANA DEL **20/8**

ANATOMÍA CÁTEDRAS 2 y 3
- SEMANA DEL **13/8**
- SEMANA DEL **20/8**

HISTOLOGÍA CÁTEDRAS 2 Y 3
- SEMANA DEL **13/8**
- SEMANA DEL **20/8**

HISTOLOGÍA CÁTEDRA 1 SUBC. A y B
- SEMANA DEL **13/8**
- SEMANA DEL **20/8**

HISTOLOGÍA CÁTEDRA 1 SUBC. C y D
- SEMANA DEL **13/8**
- SEMANA DEL **20/8**

IMED LELOIR: URIBURU 722 (a una cuadra de la Facultad de Medicina) • **4952 2350** • **www.imedleloir.com.ar** • **imedleloir@imedleloir.com.ar**
CURSOS PARALELOS DE ANATOMÍA, HISTOLOGÍA, FISIOLOGÍA, BIOQUÍMICA, MICROBIOLOGÍA Y PATOLOGÍA

ANATOMÍA CÁTEDRA 1

SEMANA DEL 13 de AGOSTO

TURNOS	Lunes 13	Martes 14	Miércoles 15	Jueves 16	Viernes 17	Sábado 18
9 a 11		Pelvis – Periné 9 a 12				
11 a 13						
13 a 14						
14 a 16			Pelvis – Periné 14 a 17 Se dicta en Av. Corrientes 1985 1ª "B"		Pelvis – Periné Aparato Reproductor Masculino 14 a 18	Aparato Reproductor Masculino 14 a 16
16 a 18						
18 a 20	Pelvis – Periné 18 a 21			Aparato Reproductor Masculino 18 a 20	Pelvis – Periné Aparato Reproductor Masculino 18 a 22	
20 a 22						

ANATOMÍA C.1

- **Pelvis, Periné:** La misma clase se dicta los días: 13/8, 14/8 y 15/8. Podés venir todas las veces que quieras sin necesidad de anotarte en forma previa. **Se repite en el receso las clases de repaso.**
- **Aparato reproductor Masculino:** La misma clase se dicta los días: 16/8, 18/8, 21/8 y 22/8. Podés venir todas las veces que quieras sin necesidad de anotarte en forma previa. **Se repite en el receso las clases de repaso.**
- **Pelvis – Periné - Aparato reproductor Masculino:** La misma clase se dicta el día: 17/8. Podés venir todas las veces que quieras sin necesidad de anotarte en forma previa. **Se repite en el receso las clases de repaso.**

SEMANA DEL 20 de AGOSTO

TURNOS	Martes 21	Miércoles 22	Jueves 23	Viernes 24	Sábado 25	Lunes 27	Martes 28
9 a 11					Pelvis Fem. Periné Fem. y Aparato Reprod. Femenino 9 a 12	Pelvis Fem. Periné Fem. y Aparato Reprod. Femenino 9 a 12	
11 a 13	Aparato Reproductor Masculino 11 a 13						
13 a 14							
14 a 16				Pelvis Fem. Periné Fem. y Aparato Reprod. Femenino 14 a 17	Pelvis Fem. Periné Fem. y Aparato Reprod. Femenino 14 a 17		
16 a 18		Aparato Reproductor Masculino 16 a 18					
18 a 20		Aparato Reproductor Masculino 18 a20	Pelvis Fem. Periné Fem. y Aparato Reprod. Femenino 18 a 21	Pelvis Fem. Periné Fem. y Aparato Reprod. Femenino 18 a 21			Pelvis Fem. Periné Fem. y Aparato Reprod. Femenino 18 a 21
20 a 22							

ANATOMÍA C.1

- **Aparato reproductor Masculino:** La misma clase se dicta los días: 16/8, 18/8, 21/8 y 22/8. Podés venir todas las veces que quieras sin necesidad de anotarte en forma previa. **Se repite en el receso las clases de repaso.**
- **Pelvis Femenina – Periné Femenino - Aparato reproductor Femenino:** La misma clase se dicta el día: 23/8, 24/8, 25/8, 27/8 y 28/8. Podés venir todas las veces que quieras sin necesidad de anotarte en forma previa. **Se repite en el receso las clases de repaso.**

VOLVER AL ÍNDICE

ANATOMÍA CÁTEDRAS 2 y 3

SEMANA DEL 13 de AGOSTO

TURNOS	Lunes 13	Martes 14	Miércoles 15	Jueves 16	Viernes 17	Sábado 18
9 a 11	Abdomen Inframesocólico Se dicta en Av. Corrientes 1985 1ª "B" 10 a 13			Abdomen Inframesocólico 9 a 12		Pelvis – Periné Aparato Reproductor Masculino 9 a 13
11 a 13						
13 a 14						
14 a 16			Abdomen Inframesocólico 14 a 16		Pelvis – Periné Aparato Reproductor Masculino 14 a 18	
16 a 18						
18 a 20		Abdomen Inframesocólico 18 a 20			Pelvis – Periné Aparato Reproductor Masculino 18 a 22	
20 a 22						

ANATOMÍA C.2y3

- **Abdomen inframesocólico:** La misma clase se dicta los días: 13/8, 14/8, 15/8 y 16/8 Podés venir todas las veces que quieras sin necesidad de anotarte en forma previa. **Se repite en el receso las clases de repaso.**
- **Pelvis – Periné - Aparato reproductor Masculino:** La misma clase se dicta los días: 17/8, 18/8, 21/8, 22/8 y 23/8. Podés venir todas las veces que quieras sin necesidad de anotarte en forma previa .**Se repite en el receso las clases de repaso.**

SEMANA DEL 20 de AGOSTO

TURNOS	Martes 21	Miércoles 22	Jueves 23	Viernes 24	Sábado 25	Lunes 27	Martes 28
9 a 11	Pelvis – Periné Aparato Reproductor Masculino 9 a 13	Pelvis – Periné Aparato Reproductor Masculino 9 a 13			Pelvis Fem. Periné Fem. y Aparato Reprod. Femenino 9 a 12	Pelvis Fem. Periné Fem. y Aparato Reprod. Femenino 9 a 12	
11 a 13							
13 a 14							
14 a 16			Pelvis – Periné Aparato Reproductor Masculino 14 a 18	Pelvis Fem. Periné Fem. y Aparato Reprod. Femenino 14 a 17	Pelvis Fem. Periné Fem. y Aparato Reprod. Femenino 14 a 17		
16 a 18							
18 a 20			Pelvis Fem. Periné Fem. y Aparato Reprod. Femenino 18 a 21				Pelvis Fem. Periné Fem. y Aparato Reprod. Femenino 18 a 21
20 a 22							

ANATOMÍA C.2y3

- **Pelvis – Periné - Aparato reproductor Masculino:** La misma clase se dicta los días: 17/8, 18/8, 21/8, 22/8 y 23/8. Podés venir todas las veces que quieras sin necesidad de anotarte en forma previa. **Se repite en el receso las clases de repaso.**
- **Pelvis Femenina – Periné Femenino - Aparato reproductor Femenino:** La misma clase se dicta el día: 23/8, 24/8, 25/8, 27/8 y 28/8. Podés venir todas las veces que quieras sin necesidad de anotarte en forma previa .**Se repite en el receso las clases de repaso..**

VOLVER AL ÍNDICE

HISTOLOGÍA. CÁTEDRAS 2 y 3

SEMANA DEL 13 DE AGOSTO

TURNOS	Lunes 13	Martes 14	Miércoles 15	Jueves 16	Viernes 17	Sabado 18
9 a 11			Histo: Aparato Digestivo II y Endócrino 9 a 13		Embrio: Desarrollo del aparato Urogenital 9 a 12	Embrio: Desarrollo del Sistema Nervioso – Cara Cráneo y Sentidos 9 a 12 Se dicta en Av. Corrientes 1985 1ª "B"
11 a 13	Genética: Genoma Humano 11 a 13	Genética: Mutaciones 11 a 13				
13 a 14						
14 a 16	Histo: Aparato Digestivo II y Endócrino 14 a 18	Embrio: Desarrollo del aparato Urogenital 14 a 17	Embrio Desarrollo del Sistema Nervioso – Cara Cráneo y Sentidos 14 a 17		Genética: Mutaciones 14 a 16	Práctico de aparato Digestivo II 14 a 16
16 a 18				Práctico de aparato Digestivo II 16 a 18		
18 a 20	Embrio: Desarrollo del Sistema Nervioso – Cara Cráneo y Sentidos 18 a 21		Práctico de aparato Digestivo II 18 a 20	Genética: Mutaciones 18 a 20		
20 a 22						

Genética

TEMAS NUEVOS:

- **Mutaciones:** La misma clase se dicta los días: 14/8, 16/8, 17/8, 21/8, 22/8, 23/8 y 24/8. ***Se repite en las clases de repaso.***

Repetición de clases:

- **Genoma Humano:** La misma clase se dicta el día: 13/8. ***Se repite en las clases de repaso.***

Histología

TEMAS NUEVOS:

- **Tema: Aparato Digestivo II.** La misma clase se dicta los días 13/8, 15/8, 21/8 y 22/8. Podés venir todas las veces que quieras sin necesidad de anotarte en forma previa. ***Se repite en las clases de repaso.***

Embriología

TEMAS NUEVOS:

- **Tema: Desarrollo del aparato Urogenital.** La misma clase se dicta los días 14/8 y 17/8. Podés venir todas las veces que quieras sin necesidad de anotarte en forma previa. ***Se repite en las clases de repaso.***

REPETICIÓN DE CLASES:

- **Tema: Desarrollo del Sistema Nervioso – Cara – Cráneo y Sentidos.** La misma clase se dicta los días 13/8, 15/8 18/8 y 23/8. Podés venir todas las veces que quieras sin necesidad de anotarte en forma previa ***Se repite en las clases de repaso.***

Práctico de Histología: Aparato Digestivo II *(Glándulas salivales, Hígado, Páncreas y Vesícula Biliar)*

Para asistir a los trabajos prácticos de histología es necesario que te inscribas en forma previa a través del siguiente FOMULARIO

VOLVER AL ÍNDICE

HISTOLOGÍA. CÁTEDRAS 2 y 3

SEMANA DEL 20 DE AGOSTO

TURNOS	Martes 21	Miércoles 22	Jueves 23	Viernes 24	Sábado 25	Lunes 27
9 a 11			Embrio Desarrollo del Sistema Nervioso – Cara Cráneo y Sentidos 9 a 12			
11 a 13	Genética: Mutaciones 11 a 13					
13 a 14						
14 a 16	Histo: Aparato Digestivo II y Endócrino 14 a 18	Histo: Aparato Digestivo II y Endócrino 14 a 18	Práctico de aparato Digestivo II 14 a 16		Histo: Aparato Reproductor Femenino y Piel 14 a a 18	
16 a 18			Práctico de aparato Digestivo II 16 a 18			
18 a 20		Genética: Mutaciones 18 a 20	Genética: Mutaciones 18 a 20	Genética: Mutaciones 18 a 20		Práctico de aparato Digestivo II 18 a 20
20 a 22		Práctico de aparato Digestivo II 20 a 22				

Genética

TEMAS NUEVOS:

- **Mutaciones:** La misma clase se dicta los días: 14/8, 16/8, 17/8, 21/8, 22/8, 23/8 y 24/8. ***Se repite en las clases de repaso.***

Histología

TEMAS NUEVOS:

- **Tema: Aparato Digestivo II.** La misma clase se dicta los días 13/8, 15/8, 21/8 y 22/8. Podés venir todas las veces que quieras sin necesidad de anotarte en forma previa. ***Se repite en las clases de repaso.***
- **Tema: Aparato reproductor y piel.** La misma clase se dicta el día 25/8. Podés venir todas las veces que quieras sin necesidad de anotarte en forma previa. ***Se repite en la semana del 27/8.***

Embriología

TEMAS NUEVOS:

- **Tema: Desarrollo del aparato Urogenital.** La misma clase se dicta los días 14/8 y 17/8. Podés venir todas las veces que quieras sin necesidad de anotarte en forma previa. ***Se repite en las clases de repaso.***

REPETICIÓN DE CLASES:

- **Tema: Desarrollo del Sistema Nervioso – Cara – Cráneo y Sentidos.** La misma clase se dicta los días 13/8, 15/8 18/8 y 23/8. Podés venir todas las veces que quieras sin necesidad de anotarte en forma previa ***Se repite en las clases de repaso.***

Práctico de Histología: Aparato Digestivo II *(Glándulas salivales, Hígado, Páncreas y Vesícula Biliar)*

Para asistir a los trabajos prácticos de histología es necesario que te inscribas en forma previa a través del siguiente FOMULARIO

VOLVER AL ÍNDICE

EMBRIOLOGÍA. CÁTEDRA 1 Subc. A y B

SEMANA DEL 13 de AGOSTO

TURNOS	Lunes 13	Martes 14	Miércoles 15	Jueves 16	Viernes 17	Sabado 18
9 a 11			Embrio: 3ª Semana de gestación 9 a 12			
11 a 13	Genética: Genoma Humano 11 a 13	Genética: Mutaciones 11 a 13				
13 a 14						
14 a 16				Embrio: Período Somítico I 14 a 17	Genética: Mutaciones 14 a 16	
16 a 18						
18 a 20	Embrio: 3ª Semana de gestación 18 a 21 Se dicta en Av. Corrientes 1985 1ª "B"			Genética: Mutaciones 18 a 20		
20 a 22						

Embriología

TEMAS NUEVOS

- **3ª semana de gestación.** La misma clase se dicta los días 13/8 y 15/8. ***Se repite en las clases de repaso.***
- **Período Somítico I.** La misma clase se dicta los días 16/8, 21/8 y 23/8. ***Se repite en las clases de repaso.***

Genética

TEMAS NUEVOS

- **Mutaciones:** La misma clase se dicta los días: 14/8, 16/8, 17/8, 21/8, 22/8, 23/8 y 24/8. ***Se repite en las clases de repaso.***

REPETICIÓN DE CLASES:

- **Genoma Humano:** La misma clase se dicta los días: 30/7, 31/7, 1/8, 2/8, 9/8 y 13/8. ***Se repite en las clases de repaso.***

VOLVER AL ÍNDICE

EMBRIOLOGÍA. CÁTEDRA 1 Subc. A y B

SEMANA DEL 20 DE AGOSTO

TURNOS	Martes 21	Miércoles 22	Jueves 23	Viernes 24	Sábado 25	Lunes 27
9 a 11				Embrio: Período Somítico II 9 a 12		
11 a 13	Genética: Mutaciones 11 a 13					
13 a 14						
14 a 16	Embrio: Período Somítico I 14 a 17		Embrio: Período Somítico I 14 a 17			Embrio: Período Somítico II 9 a 12
16 a 18						
18 a 20		Genética: Mutaciones 18 a 20	Genética: Mutaciones 18 a 20	Genética: Mutaciones 18 a 20		
20 a 22						

Embriología

- **Período Somítico I.** La misma clase se dicta los días 16/8, 21/8 y 23/8. ***Se repite en las clases de repaso.***
- **Período Somítico II.** La misma clase se dicta los días 24/8 y 27/8. ***Se repite en la semana del 27/8.***

Genética

TEMAS NUEVOS

- **Mutaciones:** La misma clase se dicta los días: 14/8, 16/8, 17/8, 21/8, 22/8, 23/8 y 24/8. ***Se repite en las clases de repaso.***

VOLVER AL ÍNDICE

HISTOLOGÍA. CÁTEDRA 1 Subc. C y D

SEMANA DEL 13 de AGOSTO

TURNOS	Lunes 30	Martes 31	Miércoles 1/8	Jueves 2/8	Viernes 3/8	Sabado 4/8
9 a 11						Histo: Cartílago, Hueso, Sangre y Médula Ósea 9 a 13
11 a 13	Genética: Genoma Humano 11 a 13	Genética: Mutaciones 11 a 13				
13 a 14						
14 a 16	Histo: Tejido conectivo y adiposo 14 a 17		Histo: Tejido conectivo y adiposo 14 a 17		Genética: Mutaciones 14 a 16	
16 a 18						
18 a 20				Genética: Mutaciones 18 a 20		
20 a 22						

Genética

TEMAS NUEVOS

- **Mutaciones:** La misma clase se dicta los días: 14/8, 16/8, 17/8, 21/8, 22/8, 23/8 y 24/8. ***Se repite en las clases de repaso.***

REPETICIÓN DE CLASES

- **Genoma Humano:** La misma clase se dicta el día: 13/8. Se repite en las clases de repaso.

Histología

- **Tejido conectivo y adiposo.** La misma clase se dicta los días 13/8 y 15/8. ***Se repite en las clases de repaso.***
- **Cartílago, Hueso, Sangre y Médula Ósea.** La misma clase se dicta los días 18/8, 21/8 y 22/8. ***Se repite en las clases de repaso.***

VOLVER AL ÍNDICE

HISTOLOGÍA. CÁTEDRA 1 Subc. C y D

SEMANA DEL 20 DE AGOSTO

TURNOS	Martes 21	Miércoles 22	Jueves 23	Viernes 24	Sábado 25	Lunes 27
9 a 11		Histo: Cartílago, Hueso, Sangre y Médula Ósea 9 a 13		Histo: Muscular y Nervioso 9 a 13		
11 a 13	Genética: Mutaciones 11 a 13					
13 a 14						
14 a 16						Histo: Muscular y Nervioso 14 a 18
16 a 18						
18 a 20	Histo: Cartílago, Hueso, Sangre y Médula Ósea 18 a 22	Genética: Mutaciones 18 a 20	Genética: Mutaciones 18 a 20	Genética: Mutaciones 18 a 20		
20 a 22						

Genética

TEMAS NUEVOS

- **Genoma Humano:** La misma clase se dicta los días: 14/8, 16/8, 17/8, 21/8, 22/8, 23/8 y 24/8. ***Se repite en las clases de repaso.***

Histología

TEMAS NUEVOS

- **Cartílago, Hueso, Sangre y Médula Ósea.** La misma clase se dicta los días 18/8, 21/8 y 22/8. ***Se repite en las clases de repaso.***
- **Muscular y nervioso.** La misma clase se dicta los días 24/8 y 27/8. ***Se repite en la semana del 27/8.***

VOLVER AL ÍNDICE